410500
411000
411500
412000
412500
413000
413500
414000
414500
415000
6208000
6207500
6207000
6206500
6206000
6205500
6205000
6204500
Канал имени Москвы
Пруд Жостовский карьер
Пруд Жостовского песчаного карьера
ООО "Жостовская фабр
Красносельская ул., 2
ост. "Завод"
Красная Нива ул., 6
Краснополянская ул., 12
Новосельцевский пруд
Красная Нива ул., 20
Черкасская ул., 23
Красносельская ул., 30
Новосельцево
Зона отдыха «Новосёлки»
Скамейка
Сосна
СНТ «Метровагонмаш»
пляж есть ды
Коттеджный посёлок Клязьминский парк
Минимаркет "Новосельцево"
Въезд в зону отдыха «Новосёлки»
Кафе "В дали от жен"
СПО «Клязьма»
Садовое товарищество "Ветеран"
Гаражи
Семкино
Семкино
Пруд
Пруд
Пруд
Пандус для спуска лодок на воду.
Теннисный корт
КПП для авто
Абрикосовая ул., 22
Воздушный переход ЛЭП
ТП
Виноградная ул., 20
Опора ЛЭП
Опора ЛЭП
Опора ЛЭП
Опора ЛЭП
Береговой путевой знак
Яблочная ул., 12
Абрикосовая ул., 10
Грушевая ул., 6
Сливовая ул., 1
Просека ЛЭП
Осташково
Осташково
Освящённый колодец
Муниципальная зона отдыха
База отдыха ООО «Парус
Автостоянка
незаконное строительство коттеджа в водоохранной зоне
Береговой путевой знак
Створный знак
Рождественская ул., 1
Спортивный городок
Сельская участковая больница
Территория Храма Рождества Христова
Пляж
Пирс
Солнечная ул., 4
Парусная ул., 10
Весенняя ул., 10
Набережная ул., 3
Чиверёвская набережная
Пирс
Лестница
Баржа
Мостик
Пристань Троицкое
Продуктовый магазин
Гостиничный развлекательны
Продуктовый магазин
ост.
Пристань пансионата «Клязьма»
Причал Чиверёво
Клязьма
Зимний а
Яхт-клуб Троицкое
Малая беседка
Беседки
Залив
Левада
Зона отдыха «Троицкое»
Корпус №2 пансионата «Клязьма»
Пляж
Главный корпус пансионата «Клязьма»
Детсад «Теремок»
Коттеджный посёлок "Золотой город"
Пляж пансионата «Клязьма»
Дебаркадер
Троицкое
Летний ресторан
Спортивная площадка
Загородный лагерь школы № 1414
Летний ресторан
Площадка для мини-гольфа
Поведниковский залив
Первый (главный) корпус дома отдыха "Берёзки"
Пункт выдачи инвентаря
Теннисный корт
Рябиновая ул., 19
Бывш. посёлок Троицкий
Троицкое
Дом отдыха "Подмосковье"
Поведники
Причал
Столовая
Автостоянка
Строительство коттеджного посёлка
Теннисные корты пансионата Березки
Овраг
Гаражи
Коттеджный посёлок «Дубрава»
Узкий проход между
Спортивная площадка
Беседка
Овраг
КПП санатория
Новоалександрово
Выбрубка
Центральная ул., 14а
Поведники
Залив
G7
H7
I7
J7
K7
L7
M7
N7
O7
P7
G8
H8
I8
J8
K8
L8
M8
N8
O8
P8
G9
H9
I9
J9
K9
L9
M9
N9
O9
P9
G10
H10
I10
J10
K10
L10
M10
N10
O10
P10
G11
H11
I11
J11
K11
L11
M11
N11
O11
P11
G12
H12
I12
J12
K12
L12
M12
N12
O12
P12
G13
H13
I13
J13
K13
L13
M13
N13
O13
P13

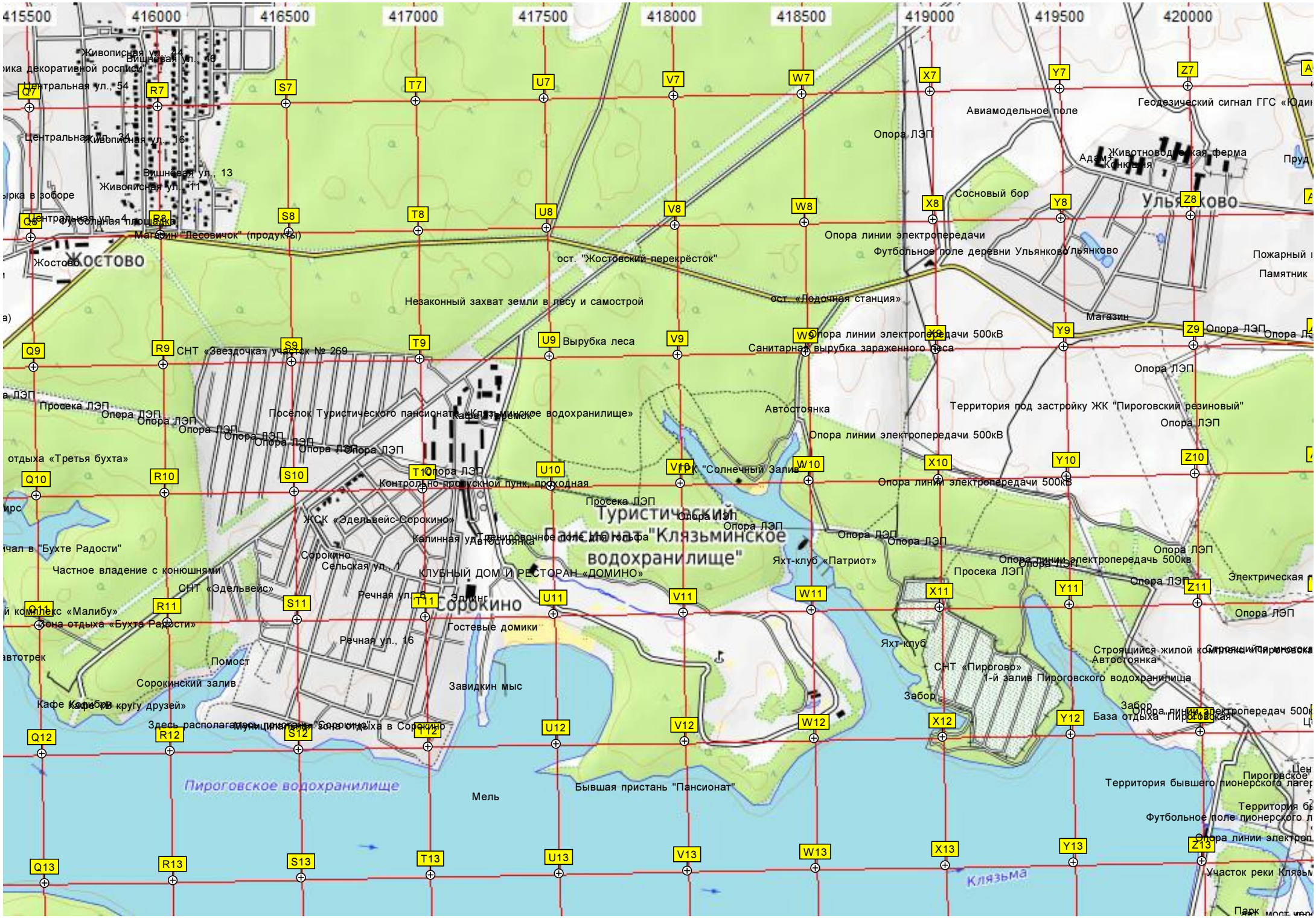
415500
416000
416500
417000
417500
418000
418500
419000
419500
420000
Живописная ул., 44
Вишневая ул., 40
Центральная ул., 54
Центральная ул., 34
Живописная ул., 16
Вишневая ул., 13
Живописная ул., 11
Центральная ул., 4
Футбольная площадка
Магазин "Лесовичок" (продукты)
Жостово
Незаконный захват земли в лесу и самострой
ост. "Жостовский перекрёсток"
ост. «Лодочная станция»
Авиамодельное поле
Опора ЛЭП
Геодезический сигнал ГГС «Юди
Животноводческая ферма
Ульянково
Сосновый бор
Опора линии электропередачи
Футбольное поле деревни Ульянково
Пожарный
Памятник
Магазин
Опора линии электропередачи 500кВ
Вырубка леса
Санитарная вырубка зараженного леса
СНТ «Звездочка» участок № 269
Просека ЛЭП
Посёлок Туристического пансионата «Клязьминское водохранилище»
Автостоянка
Территория под застройку ЖК "Пироговский резиновый"
отдыха «Третья бухта»
Контрольно-пропускной пунк. проходная
ЖК "Солнечный Залив"
Туристический пансионат "Клязьминское водохранилище"
ЖСК «Эдельвейс-Сорокино»
Тренировочное поле для гольфа
Калинная ул.
Сорокино
Сельская ул., 1
КЛУБНЫЙ ДОМ И РЕСТОРАН «ДОМИНО»
Яхт-клуб «Патриот»
Частное владение с конюшнями
СНТ «Эдельвейс»
Речная ул., 6
Эллинг
Сорокино
Зона отдыха «Бухта Радости»
Гостевые домики
Речная ул., 16
Яхт-клуб
Строящийся жилой комплекс «Пироговский»
Автостоянка
СНТ «Пирогово»
1-й залив Пироговского водохранилища
Помост
Сорокинский залив
Завидкин мыс
Забор
Кафе Кафе в кругу друзей»
База отдыха "Пироговская"
Здесь располагается "Сорокино"
Пироговское водохранилище
Мель
Бывшая пристань "Пансионат"
Территория бывшего пионерского лагер
Футбольное поле пионерского л
Клязьма
Участок реки Клязьм
Q7
R7
S7
T7
U7
V7
W7
X7
Y7
Z7
Q8
R8
S8
T8
U8
V8
W8
X8
Y8
Z8
Q9
R9
S9
T9
U9
V9
W9
X9
Y9
Z9
Q10
R10
S10
T10
U10
V10
W10
X10
Y10
Z10
Q11
R11
S11
T11
U11
V11
W11
X11
Y11
Z11
Q12
R12
S12
T12
U12
V12
W12
X12
Y12
Q13
R13
S13
T13
U13
V13
W13
X13
Y13
Z13

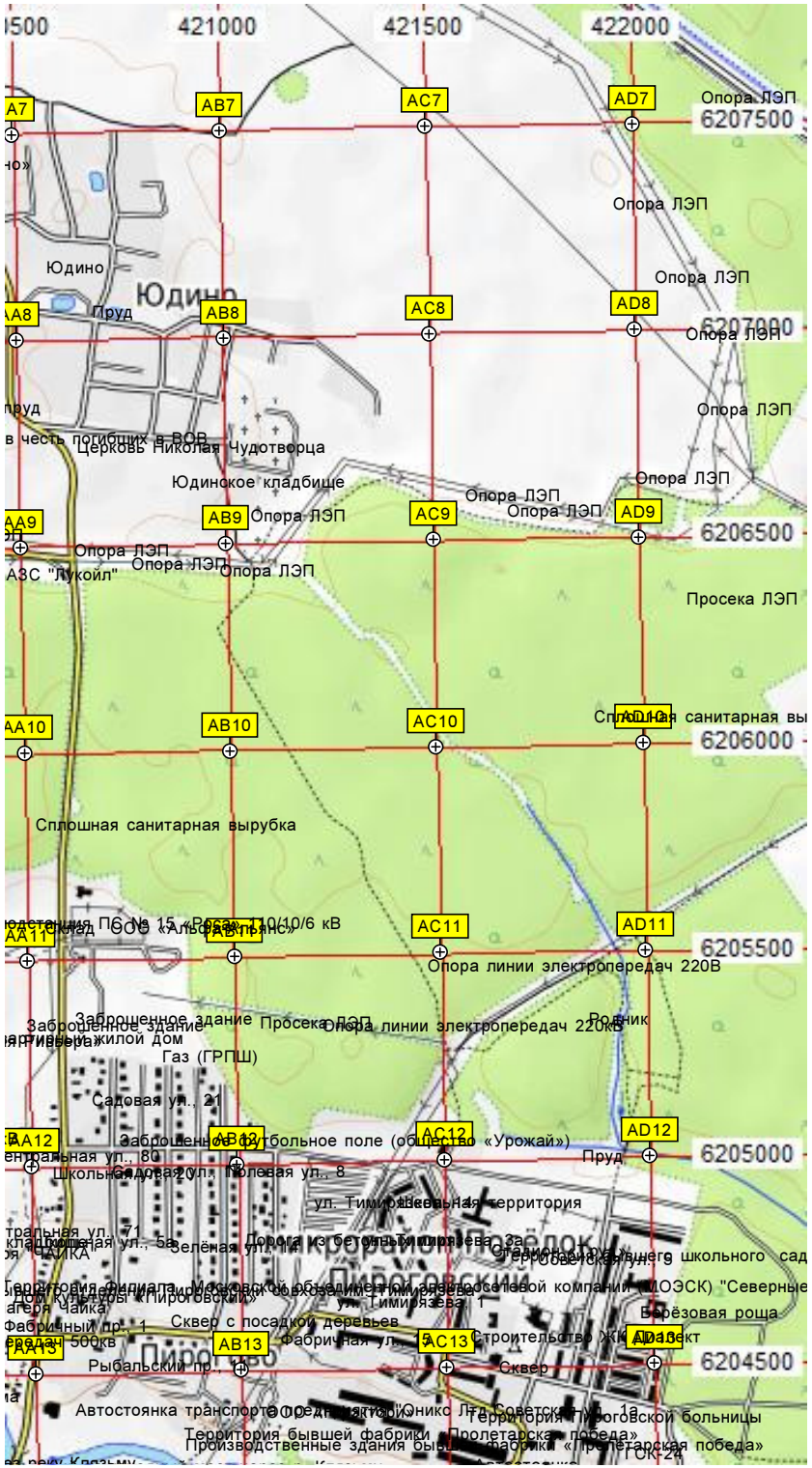
421000
421500
422000
6207500
6207000
6206500
6206000
6205500
6205000
6204500
AA7
AB7
AC7
AD7
AA8
AB8
AC8
AD8
AA9
AB9
AC9
AD9
AA10
AB10
AC10
AD10
AA11
AB11
AC11
AD11
AA12
AB12
AC12
AD12
AA13
AB13
AC13
AD13
Опора ЛЭП
Юдино
Пруд
Церковь Николая Чудотворца
Юдинское кладбище
АЗС "Лукойл"
Просека ЛЭП
Сплошная санитарная вырубка
Опора линии электропередач 220В
Заброшенное здание
Родник
Газ (ГРПШ)
Садовая ул., 21
Пруд
Пирогово
Территория бывшей фабрики «Пролетарская победа»
ГСК-24

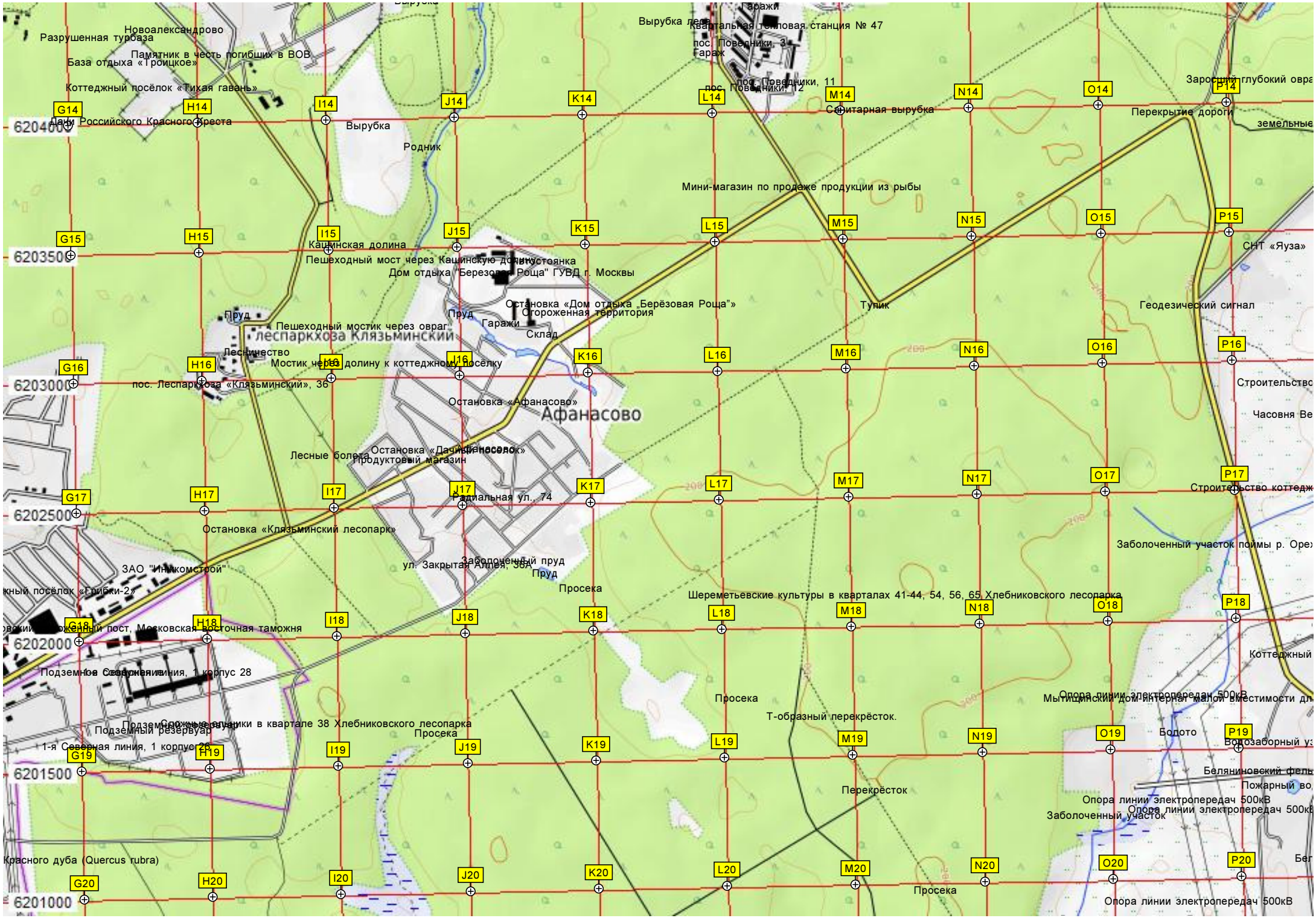
Новоалександрово
Разрушенная турбаза
Памятник в честь погибших в ВОВ
База отдыха «Троицкое»
Коттеджный посёлок «Тихая гавань»
Парк Российского Красного Креста
Вырубка
Родник
Вырубка леса
Гаражи
Квартальная тепловая станция № 47
пос. Поведники, 3
Гараж
пос. Поведники, 11
пос. Поведники, 12
Санитарная вырубка
Перекрытие дороги
Заросший глубокий овра
земельные
Мини-магазин по продаже продукции из рыбы
Кашинская долина
Пешеходный мост через Кашинскую долину
Стоянка
Дом отдыха "Березовая Роща" ГУВД г. Москвы
Остановка «Дом отдыха „Берёзовая Роща"»
Сторожевая территория
Тупик
Геодезический сигнал
СНТ «Яуза»
Пруд
Пешеходный мостик через овраг
леспаркхоза Клязьминский
Гаражи
Склад
Лесничество
Мостик через долину к коттеджному посёлку
пос. Леспаркхоза «Клязьминский», 36
Остановка «Афанасово»
Афанасово
Часовня Ве
Лесные болота
Остановка «Дачный посёлок»
Продуктовый магазин
Радиальная ул., 74
Строительство коттедж
Остановка «Клязьминский лесопарк»
Заболоченный участок поймы р. Орех
ЗАО "Инжкомстрой"
ул. Закрытая Аллея, 36А
Заболоченный пруд
Пруд
Просека
Шереметьевские культуры в кварталах 41-44, 54, 56, 65 Хлебниковского лесопарка
Пограничный пост, Московская восточная таможня
Коттеджный
Подземное сооружение
1-я Северная линия, 1 корпус 28
Опора линии электропередач 500кВ
Мытищинский дом-интернат малой вместимости дл
Просека
Т-образный перекрёсток.
Подземный резервуар
Просека
Болото
Водозаборный уз
Беляниновский фель
Пожарный во
Перекрёсток
Опора линии электропередач 500кВ
Заболоченный участок
Красного дуба (Quercus rubra)
Просека
Опора линии электропередач 500кВ
G14
H14
I14
J14
K14
L14
M14
N14
O14
P14
G15
H15
I15
J15
K15
L15
M15
N15
O15
P15
G16
H16
I16
J16
K16
L16
M16
N16
O16
P16
G17
H17
I17
J17
K17
L17
M17
N17
O17
P17
G18
H18
I18
J18
K18
L18
M18
N18
O18
P18
G19
H19
I19
J19
K19
L19
M19
N19
O19
P19
G20
H20
I20
J20
K20
L20
M20
N20
O20
P20
6204000
6203500
6203000
6202500
6202000
6201500
6201000

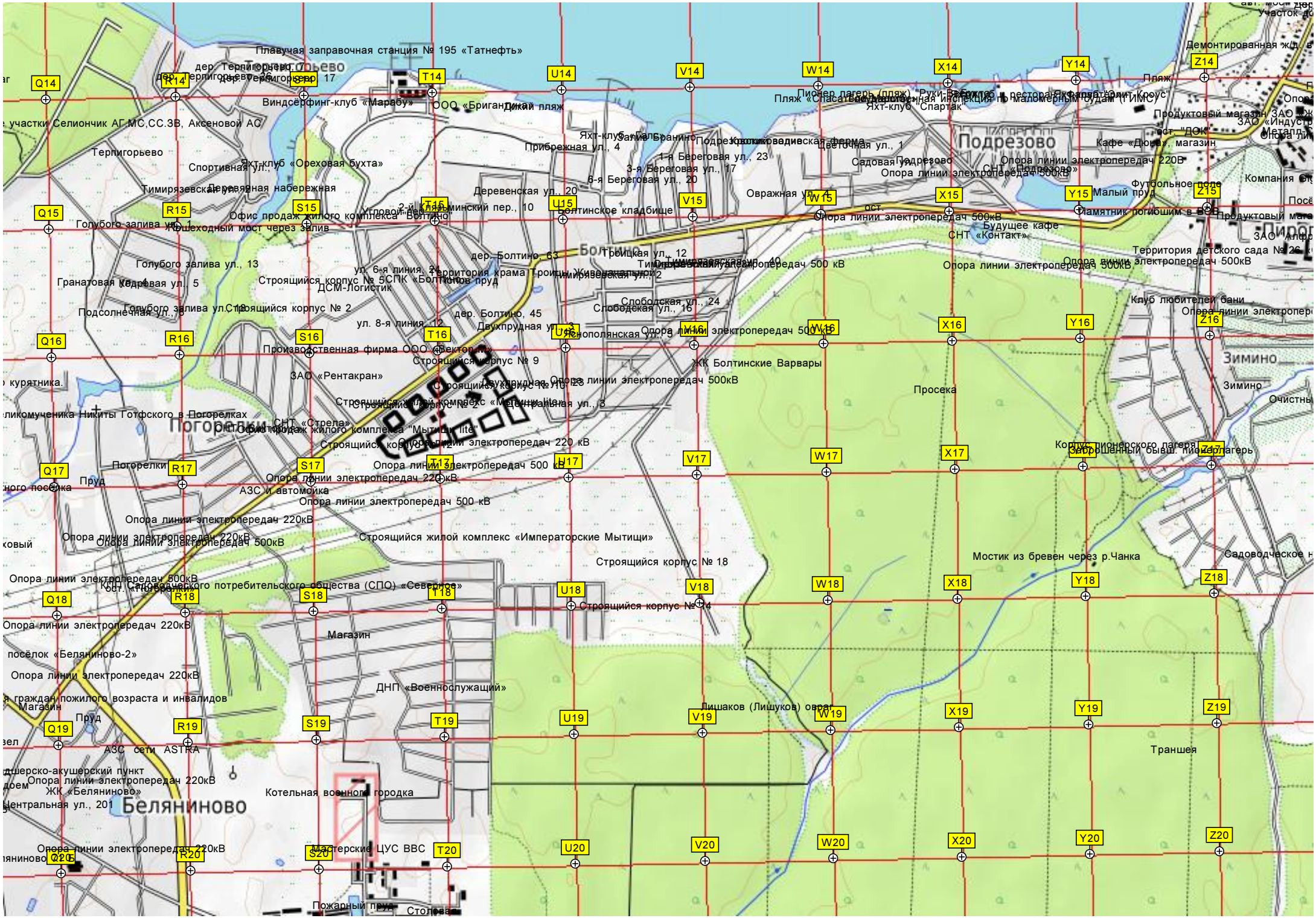
Плавучая заправочная станция № 195 «Татнефть»
Терпигорьево
дер. Терпигорьево, 26
дер. Терпигорьево, 17
Виндсёрфинг-клуб «Марабу»
ООО «Бригантина»
Дикий пляж
участки Селиончик АГ.МС,СС.3В, Аксеновой АС
Терпигорьево
Спортивная ул., 7
Яхт-клуб «Ореховая бухта»
Тимирязевская ул., 2
Деревянная набережная
Голубого залива ул., 1
Пешеходный мост через залив
Офис продаж жилого комплекса "Болтинов"
Голубого залива ул., 13
Гранатовая ул., 4
Кедровая ул., 5
Голубого залива ул.,18
Подсолнечная ул., 8
Строящийся корпус № 2
ул. 6-я линия, 24
Строящийся корпус № 5СПК «Болтинов пруд
ДСМ-Логистик
ул. 8-я линия, 12
Производственная фирма ООО «Электро-М»
Строящийся корпус № 9
ЗАО «Рентакран»
Строящийся жилой комплекс «Мытищи lite»
Погорелки
СНТ «Стрела»
Офис продаж жилого комплекса "Мытищи lite"
Строящийся корпус № 12
Погорелки
Пруд
АЗС и автомойка
Опора линии электропередач 220кВ
Опора линии электропередач 500 кВ
Опора линии электропередач 220 кВ
Опора линии электропередач 500 кВ
Опора линии электропередач 220кВ
Опора линии электропередач 220кВ
Опора линии электропередач 500кВ
Строящийся жилой комплекс «Императорские Мытищи»
Опора линии электропередач 500кВ
СНТ Садоводческого потребительского общества (СПО) «Северное»
ост. «Погорелки»
Опора линии электропередач 220кВ
Магазин
посёлок «Белянинево-2»
Опора линии электропередач 220кВ
ДНП «Военнослужащий»
Магазин
Пруд
АЗС сети ASTKA
Опора линии электропередач 220кВ
ЖК «Белянинево»
Центральная ул., 201
Белянинево
Котельная военного городка
Опора линии электропередач 220кВ
Мастерские ЦУС ВВС
Пожарный пруд
Столовая
Дикий пляж
Яхт-клуб «Бали»
Прибрежная ул., 4
Деревенская ул., 20
Угловой переулок
2-й Клязьминский пер., 10
Болтинское кладбище
дер. Болтино, 63
Болтино
Троицкая ул., 12
Территория храма Троицы Живоначальной
Тимирязевская ул., 2
Слободская ул., 24
Слободская ул., 16
дер. Болтино, 45
Двухпрудная ул., 3
Ясенополянская ул., 3
ЖК Болтинские Варвары
Двухпрудная
Опора линии электропередач 500кВ
Строящийся корпус № 10
Строящийся корпус № 2
Центральная ул., 3
Строящийся корпус № 18
Строящийся корпус № 14
Лишаков (Лишуков) овраг
Просека
Пляж
Пионер лагерь (пляж) "Руки Вверх!" и ресторан "Хрустальный Клоус"
Яхт-клуб "Спартак"
Подрезово
Цветочная ул., 1
Садовая
Подрезово
1-я Береговая ул., 23
3-я Береговая ул., 17
5-я Береговая ул., 20
Овражная ул., 1
Опора линии электропередач 220В
Опора линии электропередач 500кВ
СНТ «Подрезово»
Кафе «Дунай», магазин
Футбольное поле
Малый пруд
Памятник погибшим в ВОВ
Опора линии электропередач 500кВ
Будущее кафе
СНТ «Контакт»
Опора линии электропередач 500 кВ
Опора линии электропередач 500кВ
Опора линии электропередач 500кВ
Территория детского сада № 26
Клуб любителей бани
Зимино
Зимино
Очистны
Корпус пионерского лагеря
Заброшенный быш. пионерлагерь
Мостик из бревен через р.Чанка
Садоводческое н
Траншея
Продуктовый магазин ЗАО «Ж
ЗАО «Индустр
Компания
Продуктовый мага
ЗАО «Алф
Q14 R14 S14 T14 U14 V14 W14 X14 Y14 Z14
Q15 R15 S15 T15 U15 V15 W15 X15 Y15 Z15
Q16 R16 S16 T16 U16 V16 W16 X16 Y16 Z16
Q17 R17 S17 T17 U17 V17 W17 X17 Y17 Z17
Q18 R18 S18 T18 U18 V18 W18 X18 Y18 Z18
Q19 R19 S19 T19 U19 V19 W19 X19 Y19 Z19
Q20 R20 S20 T20 U20 V20 W20 X20 Y20 Z20

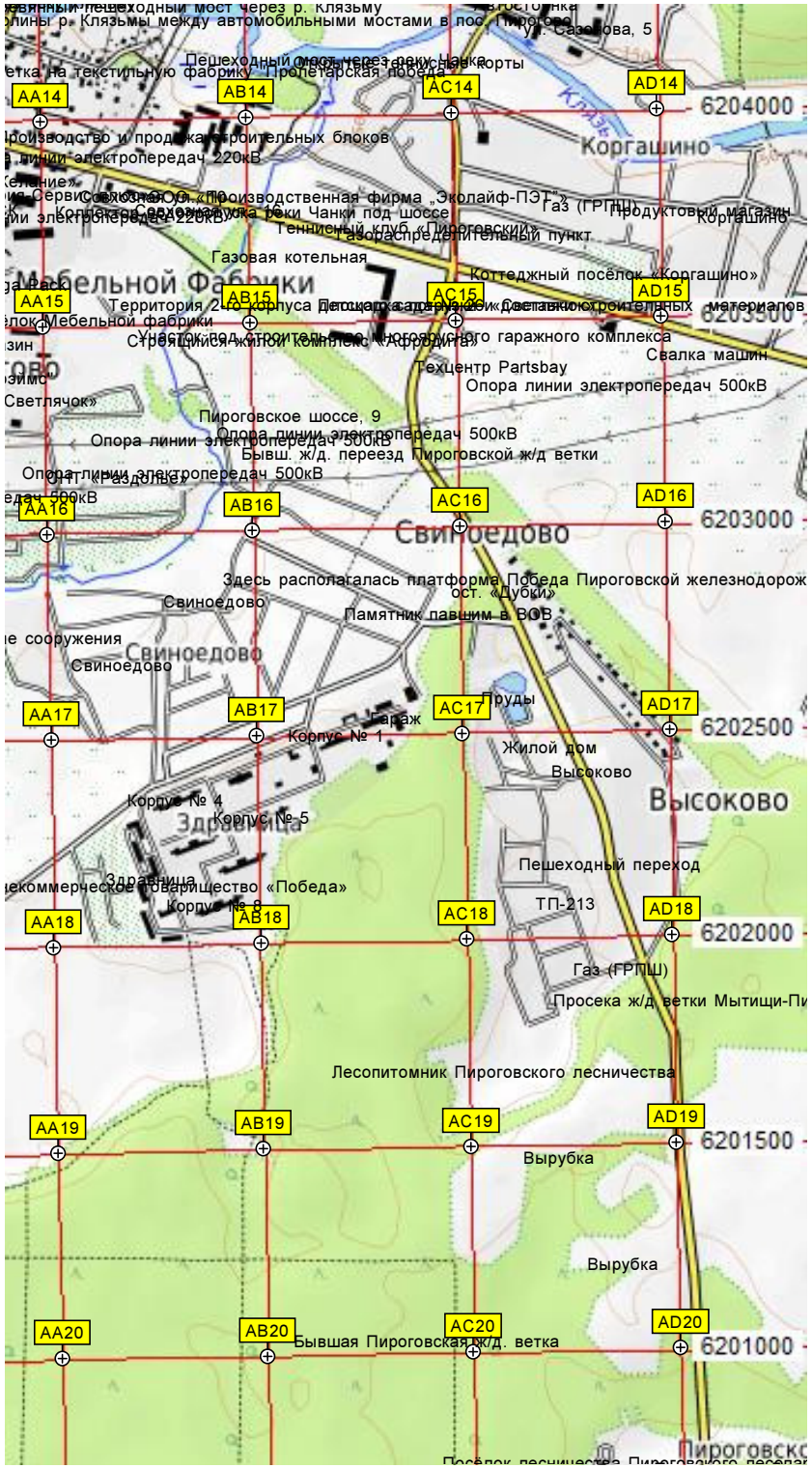
Пешеходный мост через р. Клязьму
Клязьмы между автомобильными мостами в пос. Пироговка
ул. Сазонова, 5
Пешеходный мост через реку Чанки
ветка на текстильную фабрику «Пролетарская победа»
AA14
AB14
AC14
AD14
6204000
Производство и продажа строительных блоков
линии электропередач 220кВ
Коргашино
Производственная фирма „Эколайф-ПЭТ"
Газ (ГРПШ)
Продуктовый магазин
Коргашино
Теннисный клуб «Пироговский»
Газораспределительный пункт
Газовая котельная
Мебельной Фабрики
Коттеджный посёлок «Коргашино»
AA15
AB15
AC15
AD15
6203500
Территория 2-го корпуса
строительных материалов
Мебельной фабрики
Строящийся жилой комплекс «Аргонавты»
Свалка машин
Техцентр Partsbay
Опора линии электропередач 500кВ
«Светлячок»
Пироговское шоссе, 9
Опора линии электропередач 500кВ
Бывш. ж/д. переезд Пироговской ж/д ветки
Опора линии электропередач 500кВ
AA16
AB16
AC16
AD16
6203000
Свиноедово
Здесь располагалась платформа Победа Пироговской железнодорож
ост. «Дубки»
Свиноедово
Памятник павшим в ВОВ
Свиноедово
Свиноедово
Пруды
AA17
AB17
AC17
AD17
6202500
Корпус № 1
Гараж
Жилой дом
Высоково
Высоково
Корпус № 4
Корпус № 5
Здравница
Пешеходный переход
Здравница
Корпус № 8
ТП-213
AA18
AB18
AC18
AD18
6202000
Газ (ГРПШ)
Просека ж/д ветки Мытищи-Пи
Лесопитомник Пироговского лесничества
AA19
AB19
AC19
AD19
6201500
Вырубка
Вырубка
AA20
AB20
AC20
AD20
6201000
Бывшая Пироговская ж/д. ветка
Пироговск

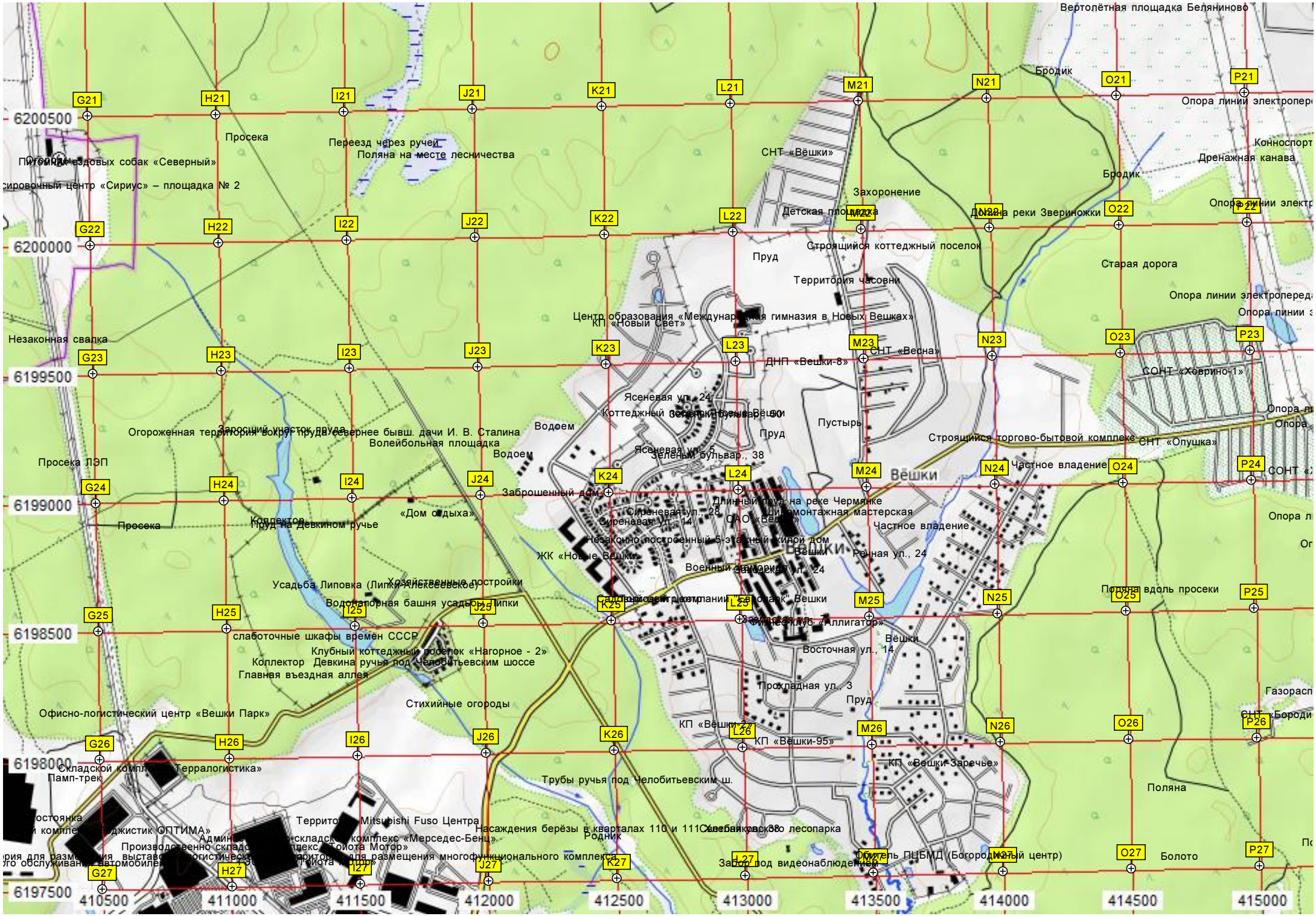
Вертолётная площадка Белянинов
Бродик
Опора линии электропер
Конноспорт
Дренажная канава
Просека
Переезд через ручей
Поляна на месте лесничества
Питомник ездовых собак «Северный»
сировочный центр «Сириус» – площадка № 2
СНТ «Вёшки»
Захоронение
Детская площадка
Долина реки Звериножки
Строящийся коттеджный поселок
Пруд
Территория часовни
Старая дорога
Опора линии электропереда
Центр образования «Международная гимназия в Новых Вешках»
КП «Новый Свет»
Незаконная свалка
ДНП «Вешки-8»
СНТ «Весна»
СОНТ «Ховрино-1»
Ясеневая ул., 24
Коттеджный посёлок «Бульвар Вёшки»
Пустырь
Огороженная территория вокруг пруда севернее бывш. дачи И. В. Сталина
Волейбольная площадка
Водоем
Строящийся торгово-бытовой комплекс
СНТ «Опушка»
Ясеневая ул., 5
Зеленый бульвар., 38
Просека ЛЭП
Частное владение
Вёшки
Заброшенный дом
Длинный пруд на реке Чермянке
Сиреневая ул., 28
Сиреневая ул., 14
ОАО «Вёшки»
Шиномонтажная мастерская
Частное владение
«Дом отдыха»
Коллектор
Пруд на Девкином ручье
Просека
Незаконно построенный 5-этажный жилой дом
ЖК «Новые Вешки»
Вёшки
Речная ул., 24
Военный гарнизон ул., 24
Хозяйственные постройки
Усадьба Липовка (Липки-Алексеевское)
Водонапорная башня усадьбы Липки
Поляна вдоль просеки
Садоводческая компания "Бизнес-парк" Вешки
Фитнес-клуб «Аллигатор»
слаботочные шкафы времен СССР
Клубный коттеджный поселок «Нагорное - 2»
Коллектор Девкина ручья под Челобитьевским шоссе
Главная въездная аллея
Восточная ул., 14
Вёшки
Прохладная ул., 3
Пруд
Газорасп
Стихийные огороды
Офисно-логистический центр «Вешки Парк»
КП «Вёшки-2»
КП «Вёшки-95»
КП «Вёшки-Заречье»
Складской комплекс «Терралогистика»
Памп-трек
Трубы ручья под Челобитьевским ш.
Поляна
Территория Mitsubishi Fuso Центра
Насаждения берёзы в кварталах 110 и 111 Чебаниковского лесопарка
Родник
Производственно складской комплекс «Мерседес-Бенц»
Производственно складской комплекс «Тойота Мотор»
Забор под видеонаблюдением
Обитель ПЦБМД (Богородицкий центр)
Болото
6200500
6200000
6199500
6199000
6198500
6198000
6197500
410500
411000
411500
412000
412500
413000
413500
414000
414500
415000

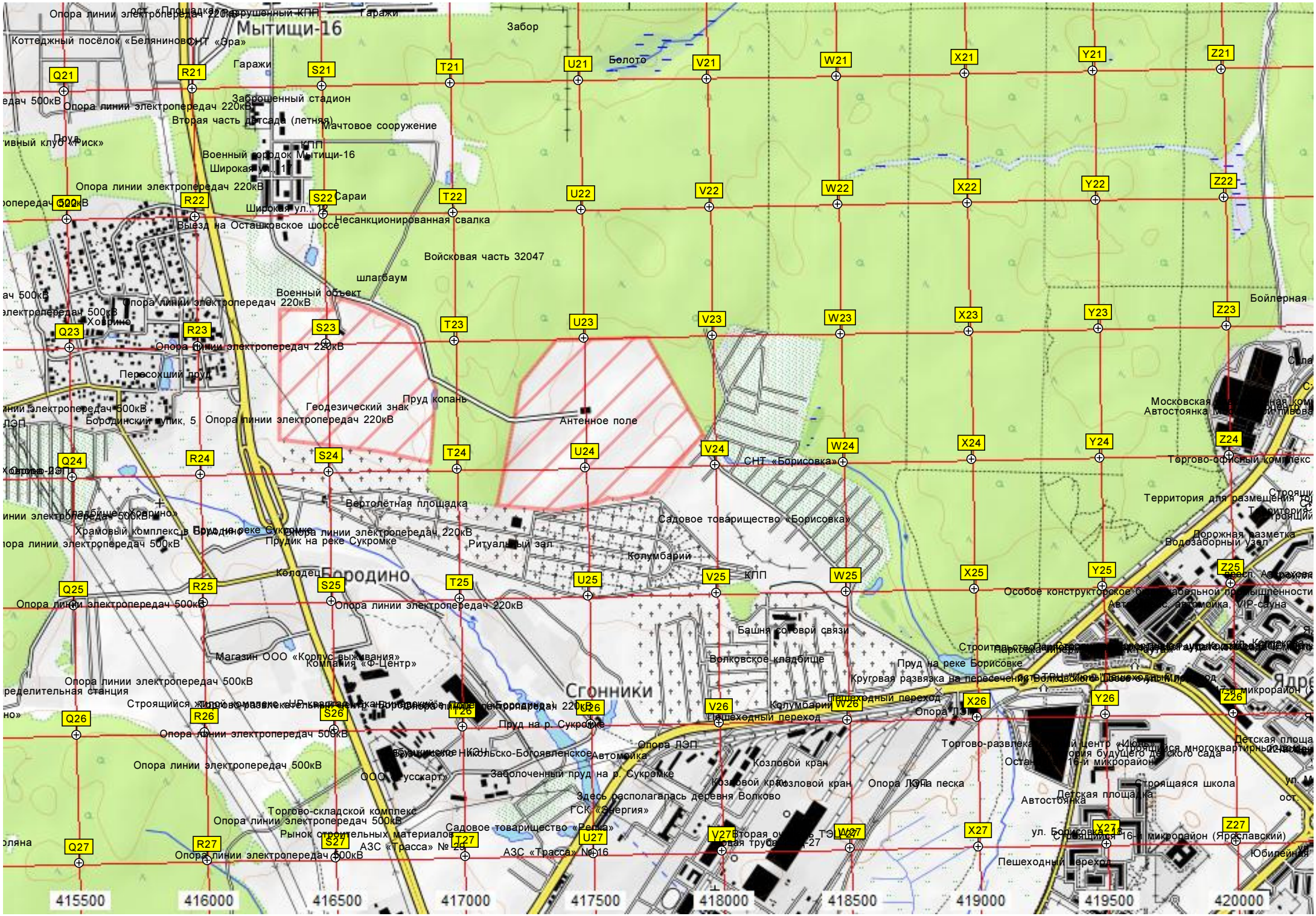
Мытищи-16
Забор
Гаражи
Коттеджный посёлок «Белянинов»
СНТ «Эра»
Болото
Заброшенный стадион
Опора линии электропередач 220кВ
Вторая часть детсада (летняя)
Мачтовое сооружение
Пруд
Военный городок Мытищи-16
КПП
Широкая ул., 17
Сараи
Широкая ул., 1
Выезд на Осташковское шоссе
Несанкционированная свалка
Войсковая часть 32047
шлагбаум
Военный объект
Хоромино
Бойлерная
Пересохший пруд
Геодезический знак
Пруд копань
Бородинский тупик, 5
Антенное поле
СНТ «Борисовка»
Торгово-офисный комплекс
Вертолётная площадка
Садовое товарищество «Борисовка»
Храмовый комплекс в Бородине
Прудик на реке Сукромке
Ритуальный зал
Колумбарий
Колодец
Бородино
КПП
Особое конструкторское бюро кабельной промышленности
Башня сотовой связи
Магазин ООО «Корпус выживания»
Компания «Ф-Центр»
Волковское кладбище
Пруд на реке Борисовке
Круговая развязка на пересечении
Сгонники
Пешеходный переход
Пруд на р. Сукромке
Опора ЛЭП
Автомойка
Козловой кран
Заболоченный пруд на р. Сукромке
Здесь располагалась деревня Волково
ГСК «Энергия»
Торгово-складской комплекс
Рынок строительных материалов
Садовое товарищество «Репка»
АЗС «Трасса» № 29
АЗС «Трасса» № 16
Детская площадка
Автостоянка
Строящаяся школа
ул. Борисовка
Строящийся 16-й микрорайон (Ярославский)
Юбилейная
415500
416000
416500
417000
417500
418000
418500
419000
419500
420000

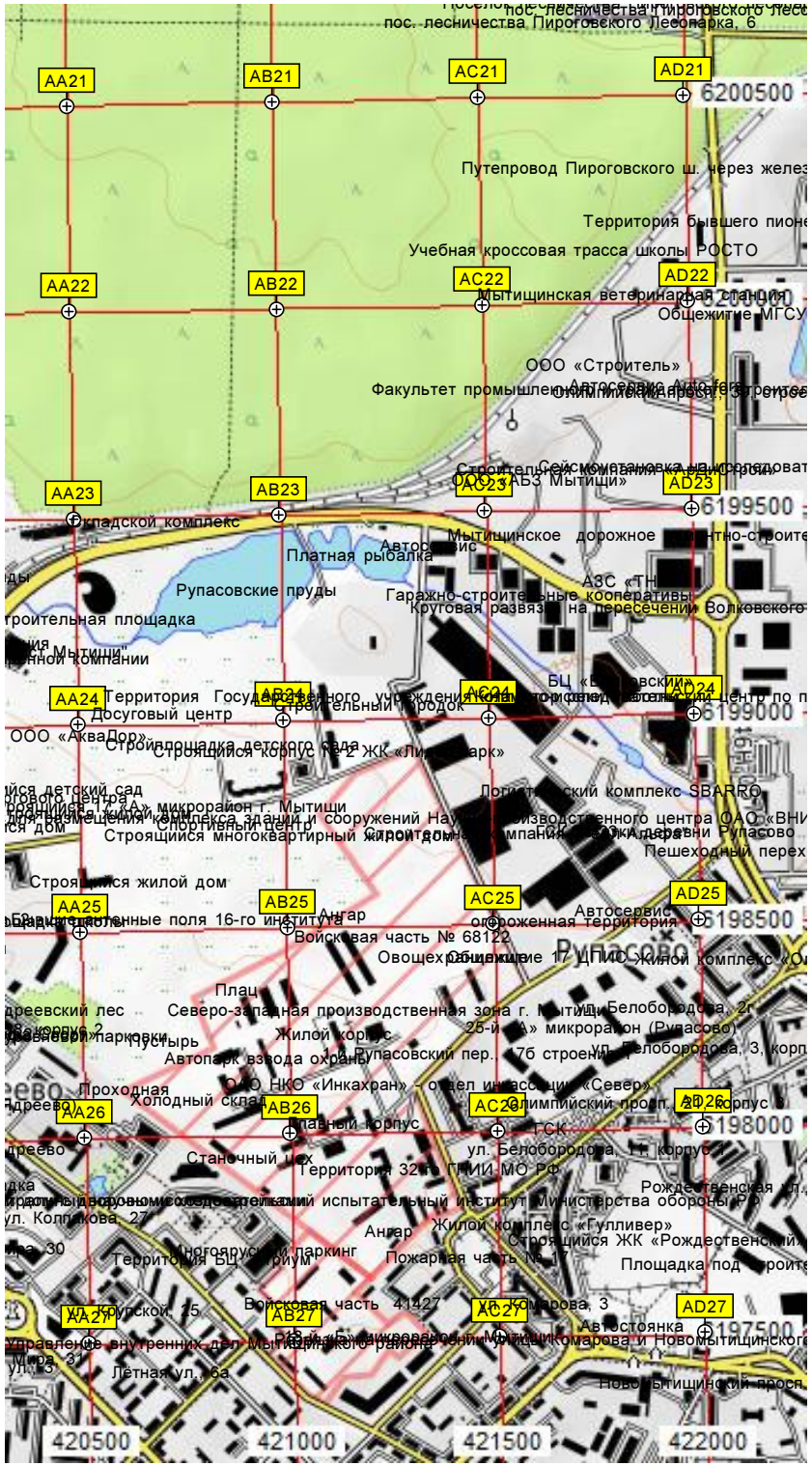
пос. лесничества Пироговского Лесопарка, 6
AA21
AB21
AC21
AD21
6200500
Путепровод Пироговского ш. через желез
Территория бывшего пионе
Учебная кроссовая трасса школы РОСТО
AA22
AB22
AC22
AD22
Мытищинская ветеринарная станция
Общежитие МГСУ
ООО «Строитель»
Факультет промышленно-гражданского строите
AA23
AB23
AC23
AD23
6199500
ООО «АБЗ Мытищи»
Мытищинское дорожное
Платная рыбалка
Рупасовские пруды
АЗС «ТН
Гаражно-строительные кооперативы
Круговая развязка на пересечении Волковского
Строительная площадка
AA24
AB24
AC24
AD24
6199000
Территория Государственного учреждения
Досуговый центр
ООО «АкваПор»
Строящийся корпус № 2 ЖК «Ли арк»
Логистический комплекс SBARRO
Строящийся многоквартирный
Пешеходный перех
Строящийся жилой дом
AA25
AB25
AC25
AD25
6198500
Ангар
Войсковая часть № 68122
Рупасово
Овощехранилище
Жилой комплекс «О
Плац
Северо-западная производственная зона г. Мытищи
ул. Белобородова, 2г
25-й «А» микрорайон (Рупасово)
Жилой корпус
Пустырь
Автопарк взвода охраны
ул. Рупасовский пер. 17б строение
ул. Белобородова, 3, корп
Проходная
Холодный склад
ОАО НКО «Инкахран» - отдел инкассации «Север»
Олимпийский просп. 2а, корпус 3
AA26
AB26
AC26
AD26
6198000
Главный корпус
ул. Белобородова, 1г, корпус
Станочный цех
Территория 32-го ГНИИ МО РФ
Рождественская ул.
ул. Колпакова, 27
Ангар
Жилой комплекс «Гулливер»
Строящийся ЖК «Рождественский»
Многоярусный паркинг
Пожарная часть № 17
Площадка под строите
AA27
AB27
AC27
AD27
6197500
ул. Рупской, 25
Войсковая часть 41427
ул. Комарова, 3
Автостоянка
Управление внутренних дел Мытищинского района
Летная ул., 6а
Новомытищинский просп.
420500
421000
421500
422000