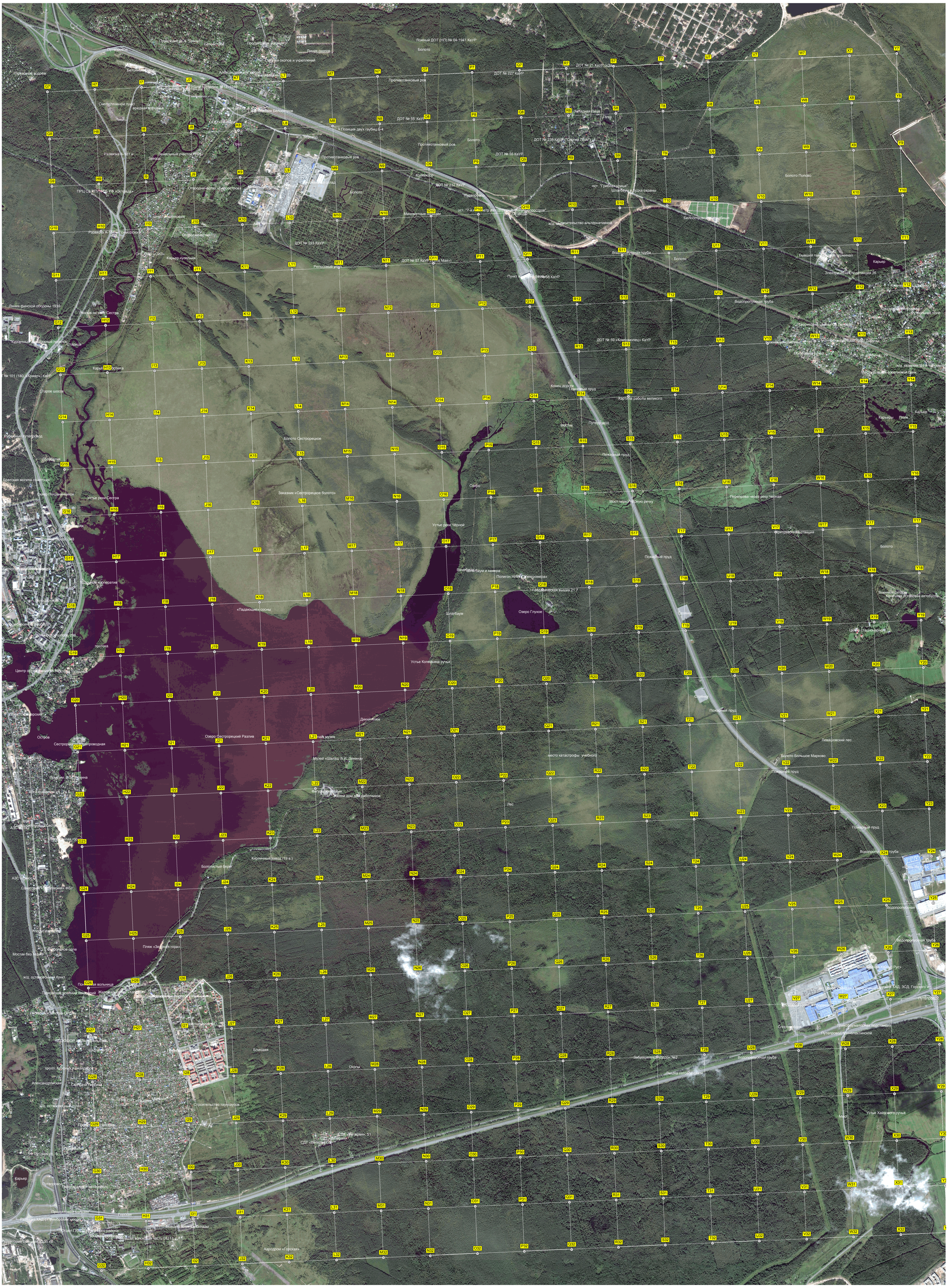
Правление ДСК "Дюны"
Белоостров
Продуктовый магазин
Линия окопов
Ложный ДОТ (НП) № 04-1941 КаУР
Болото
Остатки окопов и укреплений
Путепровод
Пожарный водоем
Бетонный завод
Александровское шоссе, 5
Центральная
Противотанковый ров
ДОТ № 227 КаУР
ДОТ № 21 КаУР («За
Finland Forderline 1812-1940
Электрическая подстанция 110
Дюны
Снегосплавной пункт
вредная ворчунья
Новое шоссе, 6 км+0,2
Территория Белоостров
ООО «Гейнцберг»
Позиция двух гаубиц Б-4
ДОТ № 55 КаУР
Западная Лица
Пруд
ж/д переезд
ДОТ № 238 КаУР ("Сергей Лазо")
Развязка А-181 и
Земельный участок РПЦ
Завод
Коллектор
ДОТ № 55 КаУР
ДОТ № 232 КаУР
ПРЦ СЭ РПУ ФСБ РФ «Эстрада»
Огородничество «Белоостров»
Мебельная фабрика
Строительный склад
ост. "Грибная улица"
Шлагбаум и будка охраны
Болото Поповo
дача Гришенковых
Минометные позиции
ост. "7-й километр автодороги Дибуны-Белоостров"
ж/д. Строительство альтернативной
Белоостровский складбище
Развязка А-181 и Приморского
Огородничество
ДОТ № 223 КаУР
СНТ ОАО "СИЗ"
Карьер-купальня
Водопропускная труба
Бывший таможенный терминал
Карьер
Рельсовый путь
ДОТ № 57 КаУР («9 Мая»)
Пункт
ДОТ № 58 КаУР
Электрическая подстанция 35
Линия финской обороны 1939
Развилка на реке Сестра
Водопропускная труба
Территория церкви Св. Петра
Курортный железный поселок
Станция
ДОТ № 59 «Комсомолец» КаУР
Карьер
Болота
Место бывшей поселковой бани
ДОТ № 101 (180 «Комар») КаУР
Старое шоссе
Конец дороги
Пожарный пруд
Картина работы великого
Карьеры
Пляж
Карьер
Рубежный путепровод
Мостик
Путепровод
Болото Сестрорецкое
Пожарный пруд
Голубятня
Братская могила советских
Озеро
Сквер Пограничников
Устье реки Сестра
Заказник «Сестрорецкое болото»
Переправа через реку Черная
Мост через Черную речку
Адмиралтейский
Устье реки Черной
Фритравочная станция
Болото
Пожарный пруд
Шлагбаум и камера
Полигон НИИ «Электромера»
Геодезическая вышка 21,7
Военные склады
Конечная остановка автобусов
Почтовый кооператив
Бульвар
«Падающие» сосны
Шлагбаум
Озеро Глухое
Стоянка
Центр стационарного
Устье Копейкина ручья
Центр образования № 669
Пляж "Офицерский"
Дикий пляж
Остров
Сестрорецкий трубопроводная
Озеро Сестрорецкий Разлив
Левашовский лес
Болото Большое Марково
Музей «Шалаш В.И. Ленина»
место катастрофы учебного
Пожарный пруд
Фигуры животных
Жилой дом для работников
Лес
Пожарный пруд
Кирпичный завод (19 в.)
Болотистый берег
Водопропускная труба
Санаторий "Тарховский" ФБУ
Корпус дальнего
Пляж «Зеленая гора»
Водопропускная труба
Мостик без перил
Футбольное поле
ж/д. остановочный пункт
Понтонная вольница
Тарховский военный санаторий
Жилой комплекс «Калитка»
Ресторан "Золотая ОРДА"
Пруд
Блиндаж
Охолы
Заброшенный кордон №2
Вышка сотовой связи
Водопропускная труба
Александровская
Пруд СНТ «Родник»
Магазин
Строительство таунхаусов
Устье Хайзового ручья
Мост
Пруд
Пруд
Луговая ул., 5
Карьер
Путепровод
Тюнгуразский автосервис
Болото
Продуктовый магазин
Горская
Развязка КАД с Приморским шоссе
Бывшие военные склады
Отдел ГИБДД Курортного района
Владимирский проспект
Бывшая воинская часть 08213
Территория бывшей ГЭС-35 кВ
Аэродром «Горская»
Путепровод
Трансформаторная подстанция
Спортгородок
Путепровод Коннелахтинской