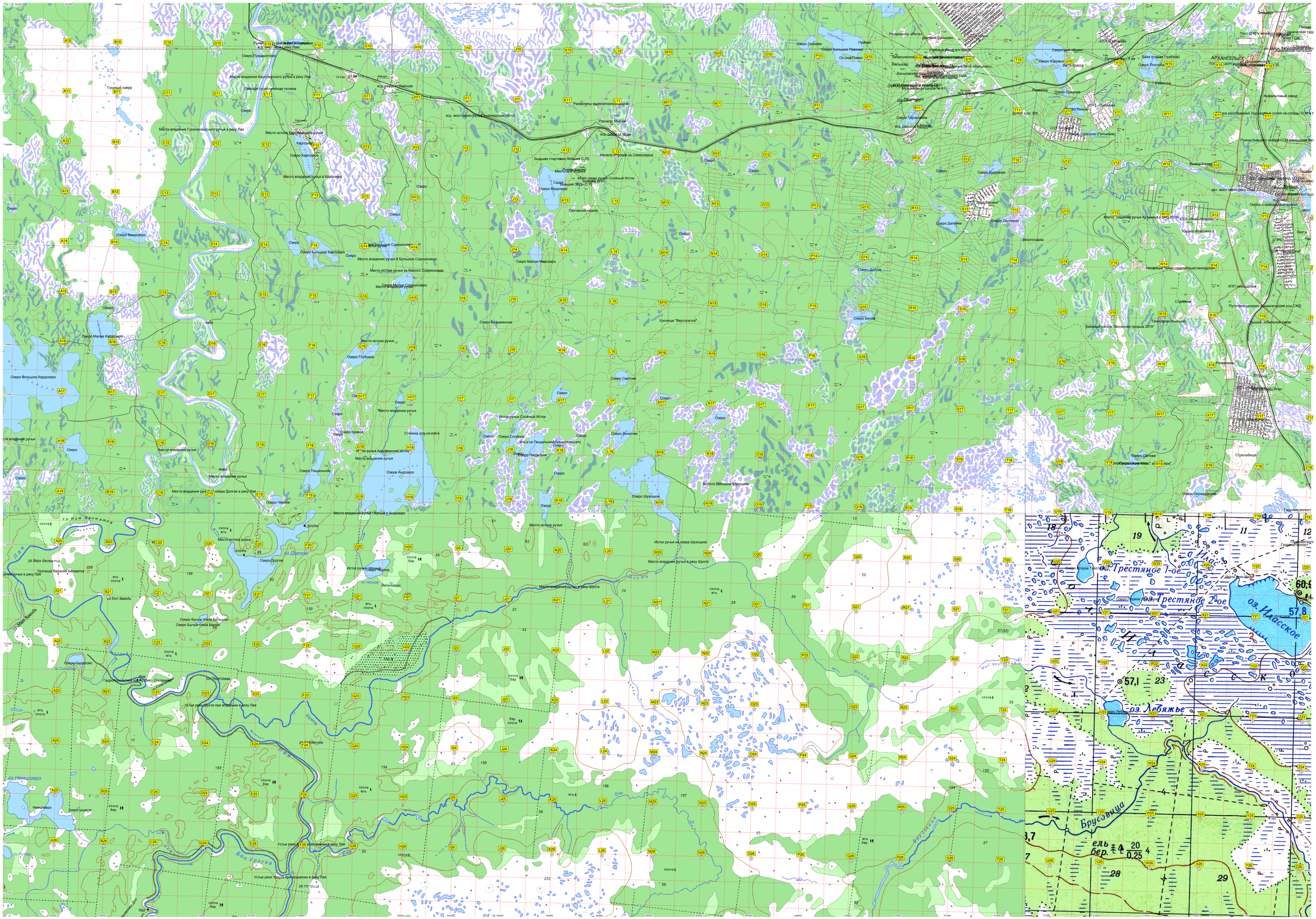
АРХАНГЕЛЬСК
Лайская туристическая поляна
Гусиные озера
Озеро Большое Кардозеро
Озеро Малое Кардозеро
Озеро Кенозеро
Озеро Большое Сорокозеро
Озеро Малое Сорокозеро
Озеро Малое Медозеро
Озеро Медозеро
Озеро Безымянное
Озеро Глубокое
Озеро Светлое
Озеро Белое
Озеро Долгое
Озеро Чёрное
Озеро Андозеро
Озеро Пищальное
Озеро Кривое
Озеро Соленое
Озеро Вонючее
Озеро Шухоцкое
Озеро Сидорово
Озеро Немгозеро
Озеро Большое Каргозеро
Озеро Каргозеро
Озеро Окунево
Озеро Большое Павково
Остров Павин
Озеро Купчинское
Озеро Даньгее
Озеро Окунево
Озеро Тарасовка
Озеро Средние
Озеро Коровье
Озеро Плотичье
Озеро Бычьи глаза Большое
Озеро Бычьи глаза Малое
Озеро Второе Тресняное
Озеро Первое Тресняное
Озеро Илесское
Озеро Лебяжье
Озеро Окунёвское
Болото Большое Шухоцкое
Исток ручья Солёный Исток
Исток ручья Андозерский Исток
Исток ручья Чёрный в Андозеро
Исток ручья из озера Шухоцкое
Устье реки Шухта при впадении в реку Лая
Устье реки Урдуга при впадении в реку Лая
Место впадения ручья Шухта
Место впадения ручья Кузьмина в реку Лая
Место впадения ручья в Большое Сорокозеро
Место впадения ручья в Каргозеро
Место впадения Каргозерского ручья в реку Лая
Место впадения Гусиноозерского ручья в реку Лая
Место впадения ручья из озера Долгое в реку Лая
Место впадения ручья Чёрный в Андозеро
Место впадения ручья Шухта в реку Лая
Место истока ручья из Малого Сорокозера
Место истока ручья Каргозерского
Место истока ручья
Стоянка для ночлега
Изба
Бывшая стартовая позиция С-75
Начало просеки на Семиозерье
Песчаный карьер
Урочище "Вертолетка"
Урочище Верхняя Белматка
Базовый лагерь "Весенняя прорыва 2015"
Стрельбище
Тренировочное стрельбище(танкодром)
Неофициальное стрельбище(танкодром)
Путепроводмерен Архангельский ход СЖД
Мост через ручей Солёный Исток
Мост через ручей Андозерский Исток
Мост через реку Шухта
Мост через реку Лая
Мост через реку Кузьмина
Мост через реку Урдуга
Мост через реку Шухта
Мост через реку Лая
Мост через реку Лая
Мост через реку Лая