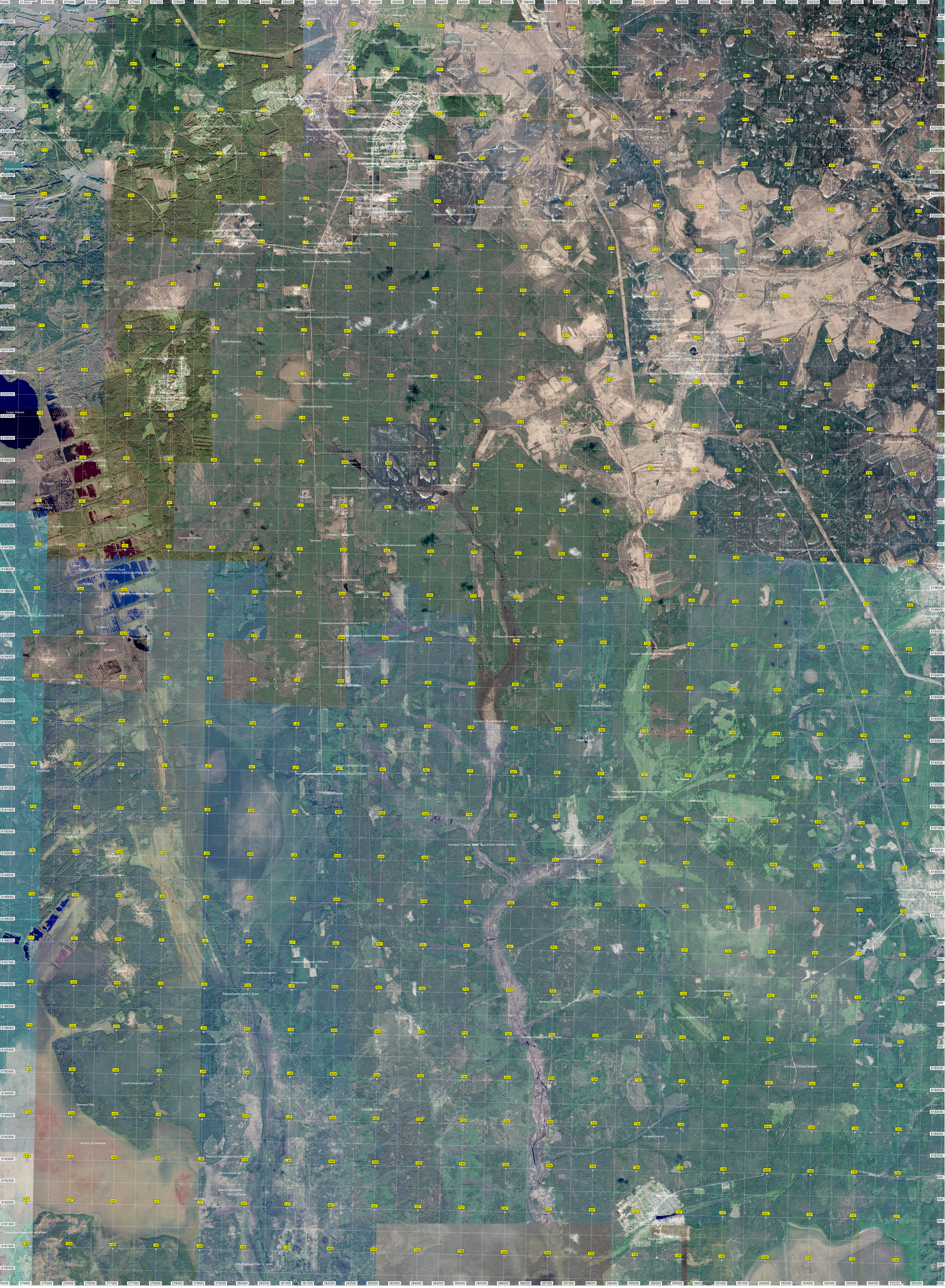
Вышимановский пруд
Вышимановка
Радужный
Бывшая трасса для мотоциклов
Остатки фундамента
Заброшенная электроподстанция
Производственная база ООО "Электр"
Заброшенный свинарник расформированной в/ч
Трасса совместных испытаний
Заброшенная вертолетная площадка
Очистные сооружения
Бомбоубежище
Территория горно-химического завода
Заброшенная Орловская ГЛЭП
Заброшенная Орловская ГЛЭП
Заброшенная Орловская ГЛЭП