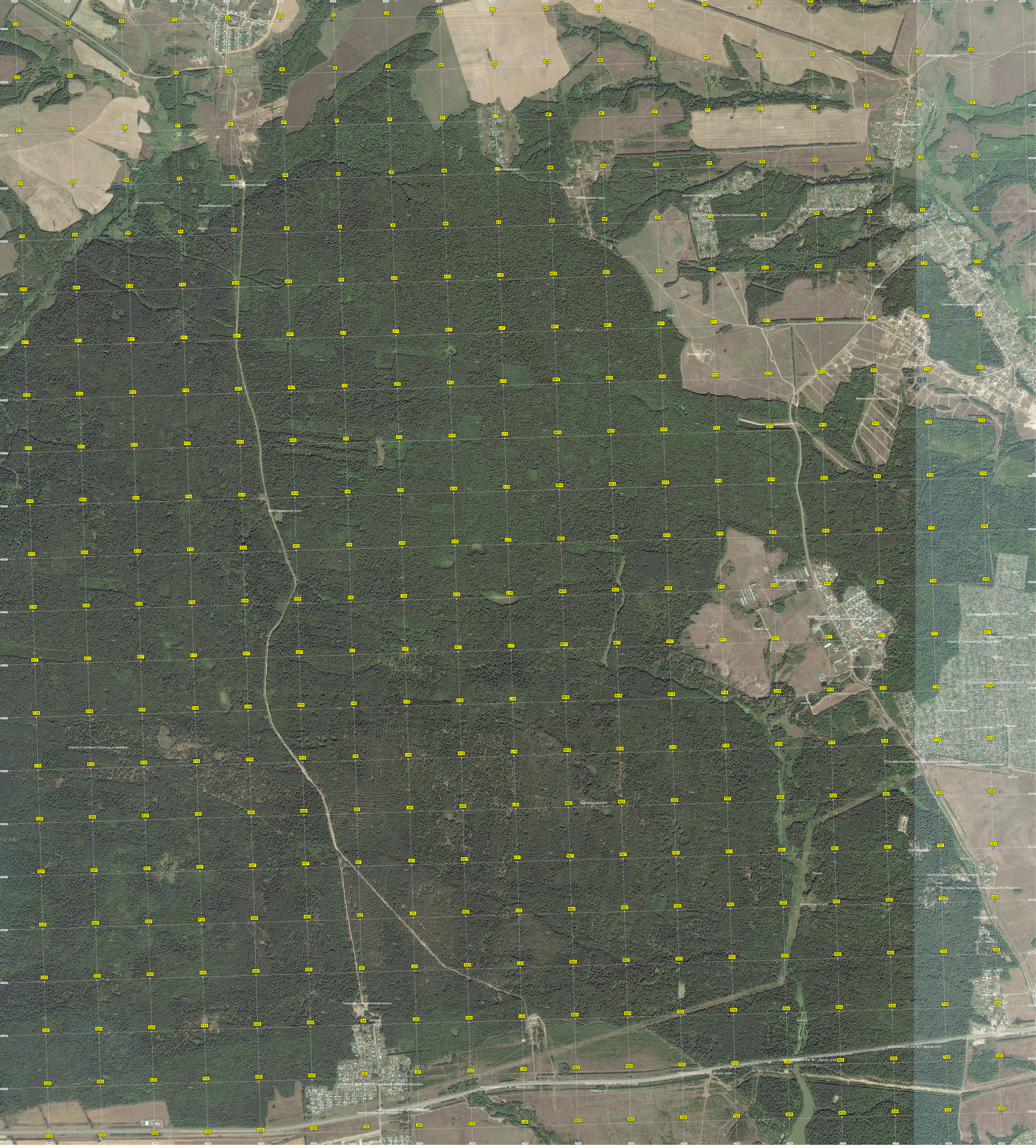
Поле
Холмы
Часть старой дороги
Информационный знак
Болото
Газораспределительная станция
Цистерна
Заброшенные сады
Дачное имение «Уфимка»
СНТ «Строитель» треста «Казаньхимстрой»
СНТ «Уромай»
Верхняя часть кургана
Заброшенная ферма
Развалины
Квартальный столб
Наблюдательный пункт
Дорога от ганящего тракта до д. Жаныкла
Покинутая наблюдательная вышка
Красноактябрьский перекресток
Совхозный
Болотистая лощина
Футбольное поле
Центр культуры и отдыха «Родниковое»
Остановка общественного транспорта «ДОП «Родниковое»
Остановка общественного транспорта «Колпитцы»
Остановка общественного транспорта «Красноактябрьский»
Остановка общественного транспорта «Первый поворот»
Остановка общественного транспорта «Ж/Д»
Остановка общественного транспорта «Ж/Д»
Остановка общественного транспорта «Ж/Д