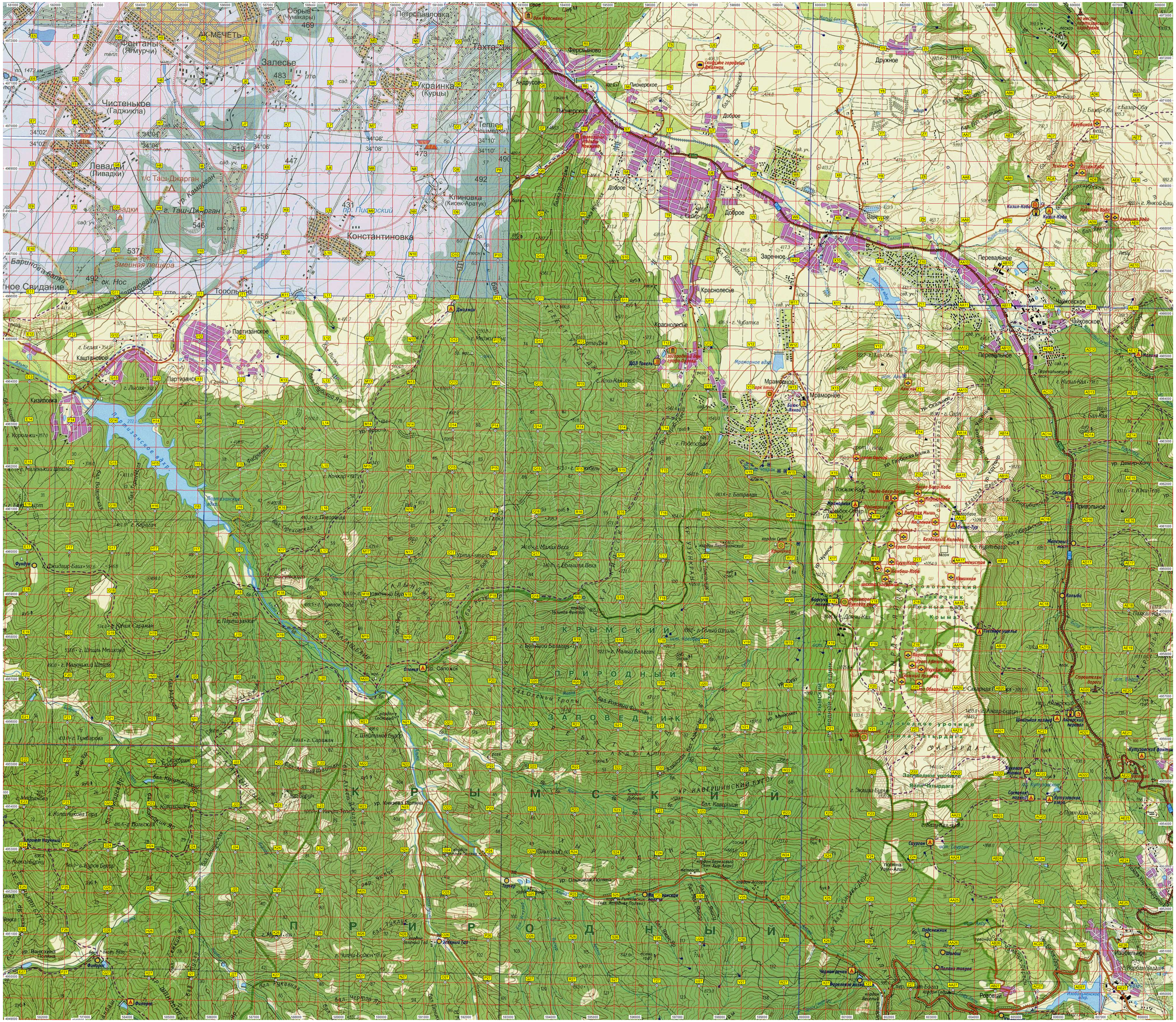
АК-МЕЧЕТЬ
Фонтаны (Ямурчи)
Чистенькое (Гаджикли)
Левадки (Ливадки)
Залесье
Обрыв (Чумакары)
Петропавловка
Украинка (Курцы)
Клиновка (Кисек-Аратук)
Константиновка
Змеиная пещера
Партизанское
Ферсманово
Пионерское
Доброе
Заречное
Дружное
Красноселье
Мраморное
Перевальное
Чайковское
КРЫМСКИЙ
ПРИРОДНЫЙ
ЗАПОВЕДНИК
К Р Ы М С К И Й
П Р И Р О Д Н Ы Й