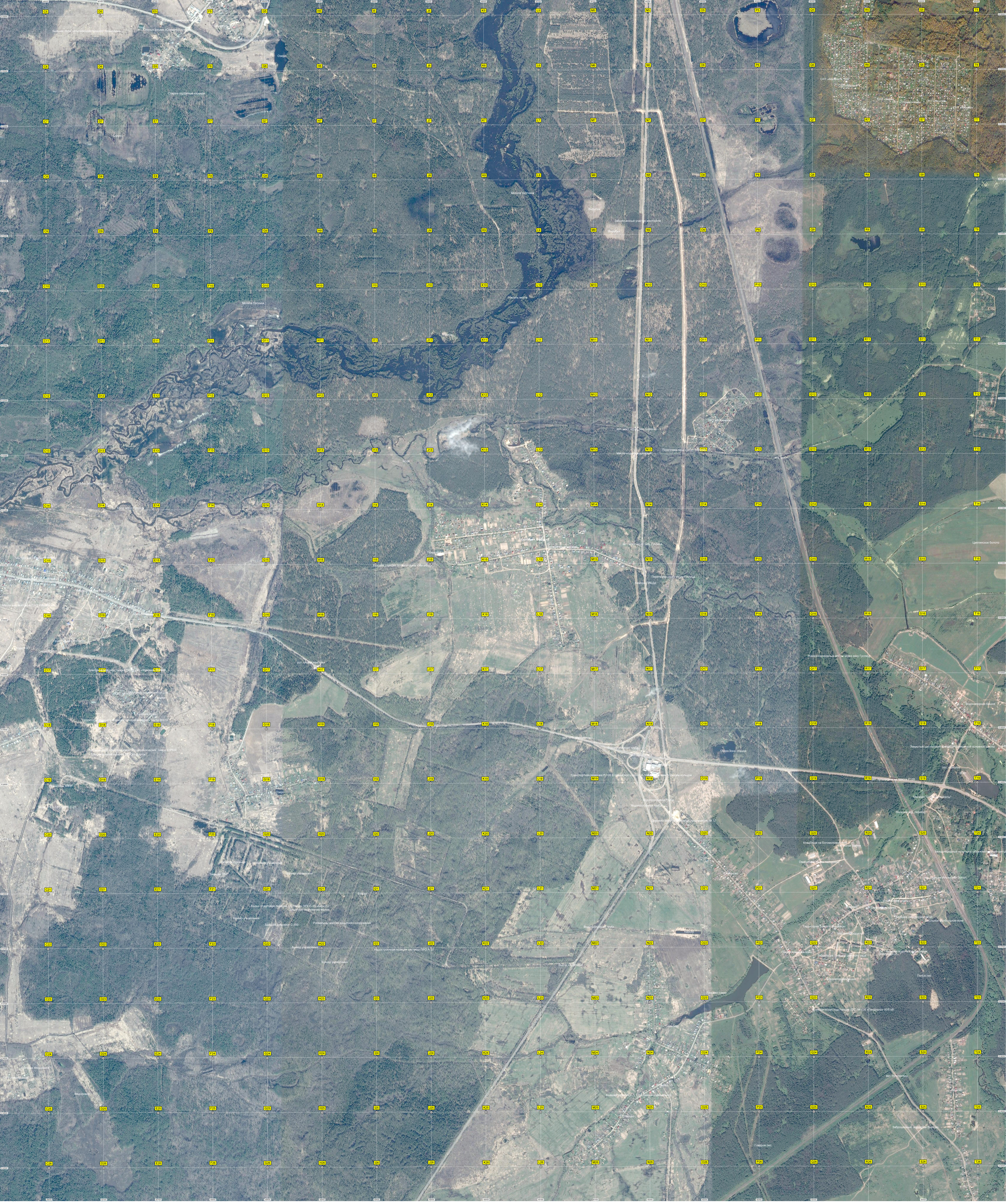
Бывшее поле сельскохозяйственного назначения
Пруд
Оленья ферма «Северный олень»
Лесная ул., 14
Водопропускная труба
Озеро
Старые торфяные карьеры
Болото
Могила Лесника
Устье реки Гуслицы
Брод через Гуслицу
Брод
Поляна
Завал
Дуб
Насыпь моста
Могила охотника
Вырубка
Вырубка
Заболоченный участок местности
СНТ «Малахит», 359
СНТ «Малахит»
СНТ «Заря»
СНТ «Подмосковье»
СНТ «Каштан»
СНТ «Ивушка»
СНТ «Ильинское»
авт. мост через реку Боренка
Место отдыха водителей
Переправа через речку Боренка
ж/д. мост
Цаплинское болото
авт. мост через реку Гуслица
Переправа через речку Гуслица
Камера ГИБДД
Пешеходный переход
Мачта сотовой связи ПАО «МегаФон»
Опора ЛЭП
Просека ЛЭП
Многоквартирный жилой дом
Гаражи
Бывший плац
Территория бывшего военного городка воинской части 86610
Пруд
Заброшенный опытный ремонтно - механический завод (ОРМЗ)
Развалины КПП
Бывш. РТЦ (ЦРН) ЗРК С-25
Озеро
ост. «Алексеевская»
Базовая станция сотовой связи «МегаФон»
Пожарный водоем
Остатки строения
Бункер управления
Бункер
Бывш. стартовые позиции «Хотеичи» ЗРК С-25 «Беркут»
Защитное сооружение малое
Бывший дивизион С-300
Развалины малого защитного сооружения
Недостроенная позиция системы ПРО А-35
Железнодорожные мосты через реку Гуслицу
Водонапорная башня
ост. «По требованию»
авт. путепровод
Озеро Зона отдыха
Закрытый Цаплинский филиал Абрамовской основной школы
ост. «Школа»
КПП
авт. путепровод на трассе Р105
Магазин "Стройматериалы"
Бывший ж/д. переезд
Дорожно-эксплуатационное предприятие № 12
Кладбище на Богомоловой горе
Силосная башня
Склад
Поминово
Международный культурно-образовательный центр
ж/д. станция Ильинский Погост
Ильинский Погост
Магазин
Территория храма
Бывшее овощехранилище
Школьное футбольное поле
Территория бывшей больницы
Магазин Продукты
Карьер
Продуктовый магазин
Территория бывшего детского сада
Бывшая водонапорная башня
Совхозная ул., 1
Выезд на бетонку
Попов лес
Ланцево озеро
Электрическая подстанция (ПС) № 636 «Пичурино» 35/6 кВ
Урочище Федоровка
СНТ «Федоровка»
Федоровка
Сенькино
Старово, 15
Бывший дом купца П. С. Собакина с красильней
Старово
Внуково
Заброшенный аэродром Внуково
Говядов лес