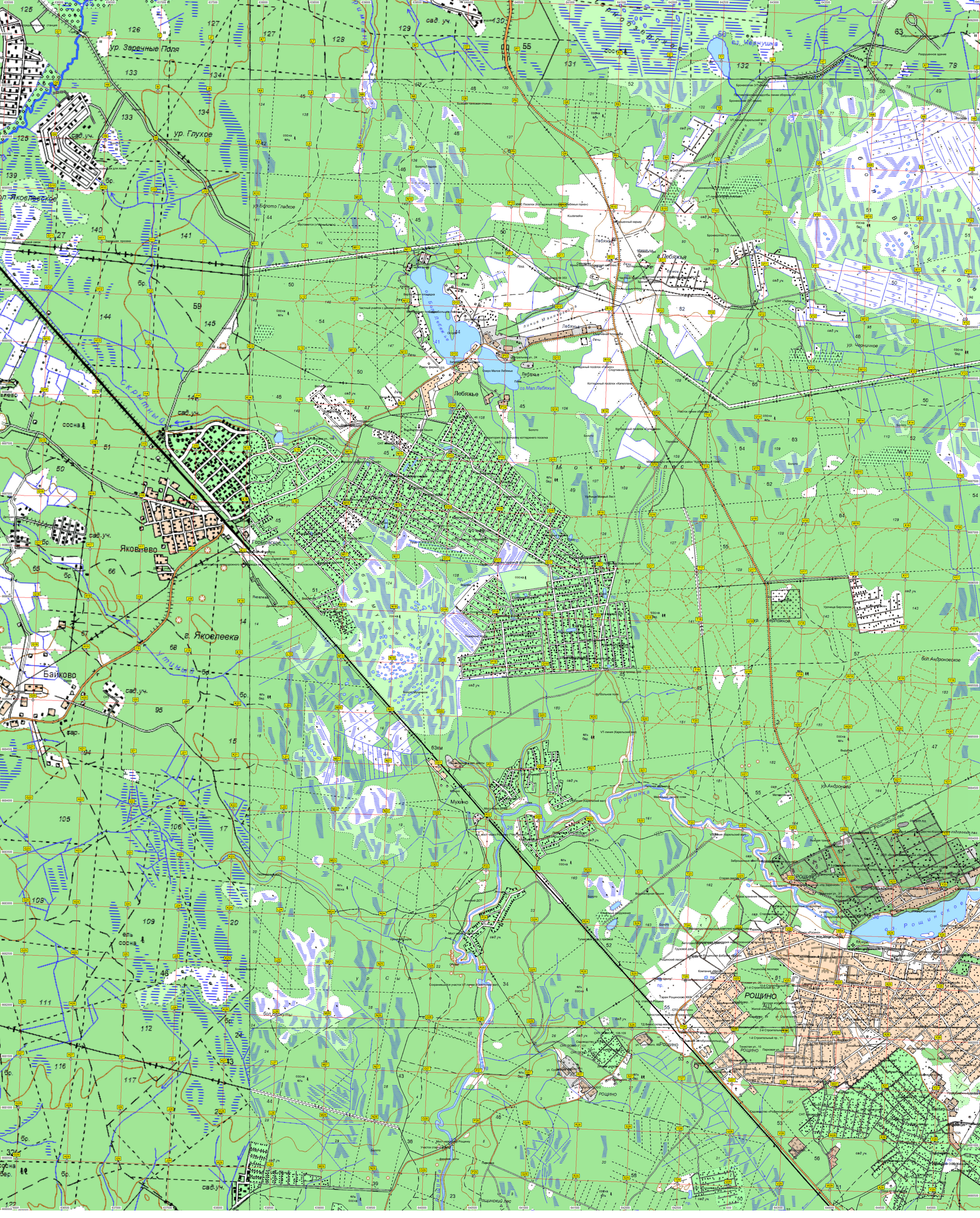
Лебяжье
Яковлево
Горьковское
Байково
Мухино
РОЩИНО
оз. Малое Лебяжье
оз. Рощинское
Рощинский лес
63км
ур. Заречные Поля
ур. Глухое
ур. Черничное
ур. Андроново
Рощинская
Скрипный
Утицкий
Лебяжья
Лебяжье
Рощино
Яковлево
Байково
Мухино