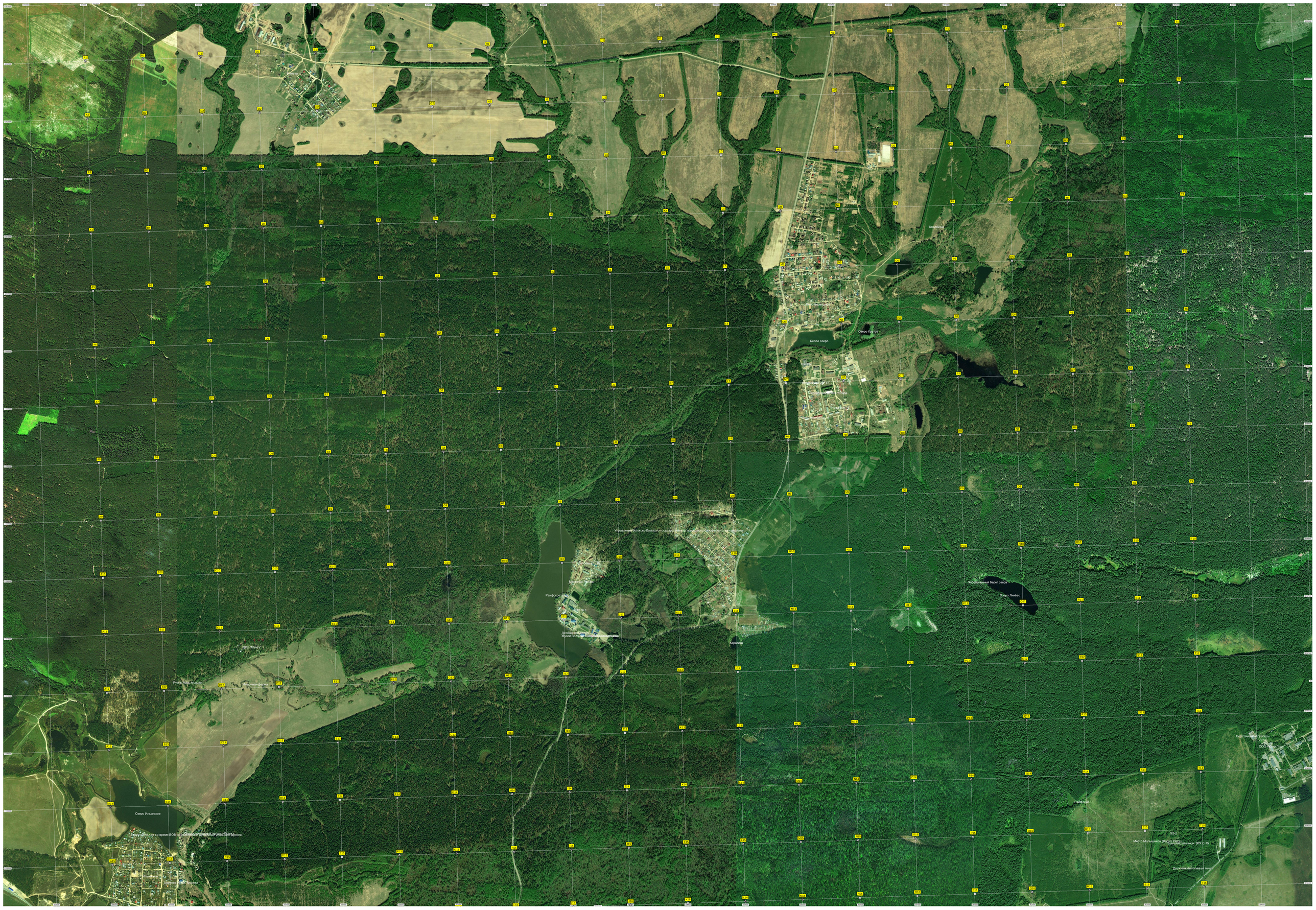
Белое озеро
Озеро Ковтов
Клюбище
Мост
Карасево
Рамфоровый берег озера
Озеро Лиево
Рамфово
Озеро Ильинское
Мост Малышева (Вязу-Кирс)
Двухпоясная почвенная толща