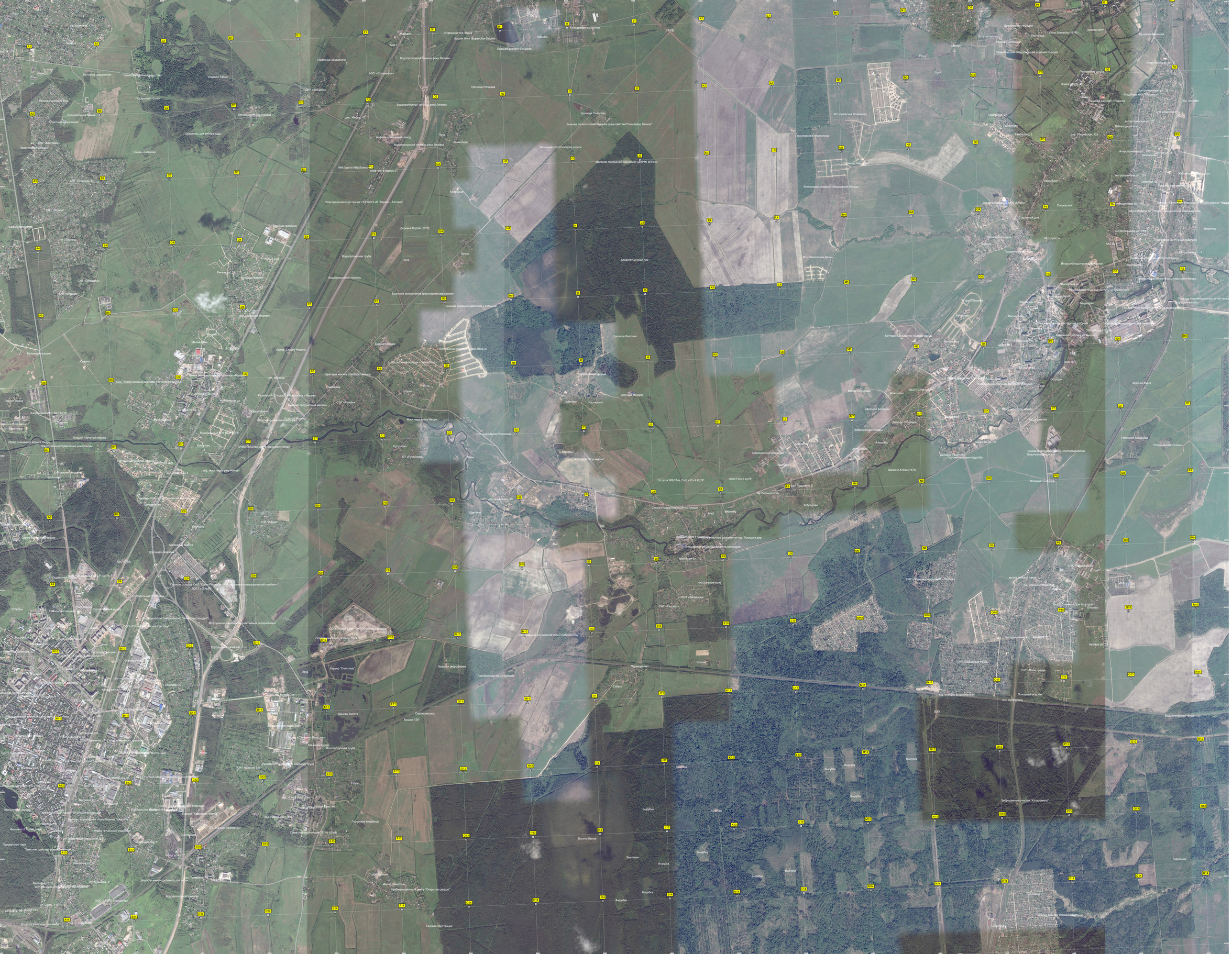
Старинная ж/д будка
Башня Инка (Вороновская башня)
Водопропускной тоннель реки Лиговки
АЗС «Славнефть»
Урочище Рябцева
Урочище Онтолово
Бывшее сельскохозяйственное предприятие "Племзавод Лесное"
Бетонный столб потерян дорога
Дальний приводной радиомаяк (ДПРМ) ВПЛ 03
Коттеджный поселок «Павловский Посад»
Старовлахтинский лес
Электрическая подстанция 110/10/0,3 кВ "Верево - Тихвин"
Деревня Корпля (1678)
Братское захоронение красноармейцев клеймен
Бывшая деревня Бойбоколо (Кубинка)
Урочище Виллаки
Урочище Мелоки
Мост через реку Ижору
Остатки ЖБОТов Сл-8 и Сл-9 КрУР
ЖБОТ Сл-2 КрУР
Деревня Аптола (1678)
Бывшая звероферма
Свалка мусора
Кашины болота
Болото Белое
Газовая подстанция
Выбросы
Вырубка
Заброшенный участок "43 автомата"
Горелыжи