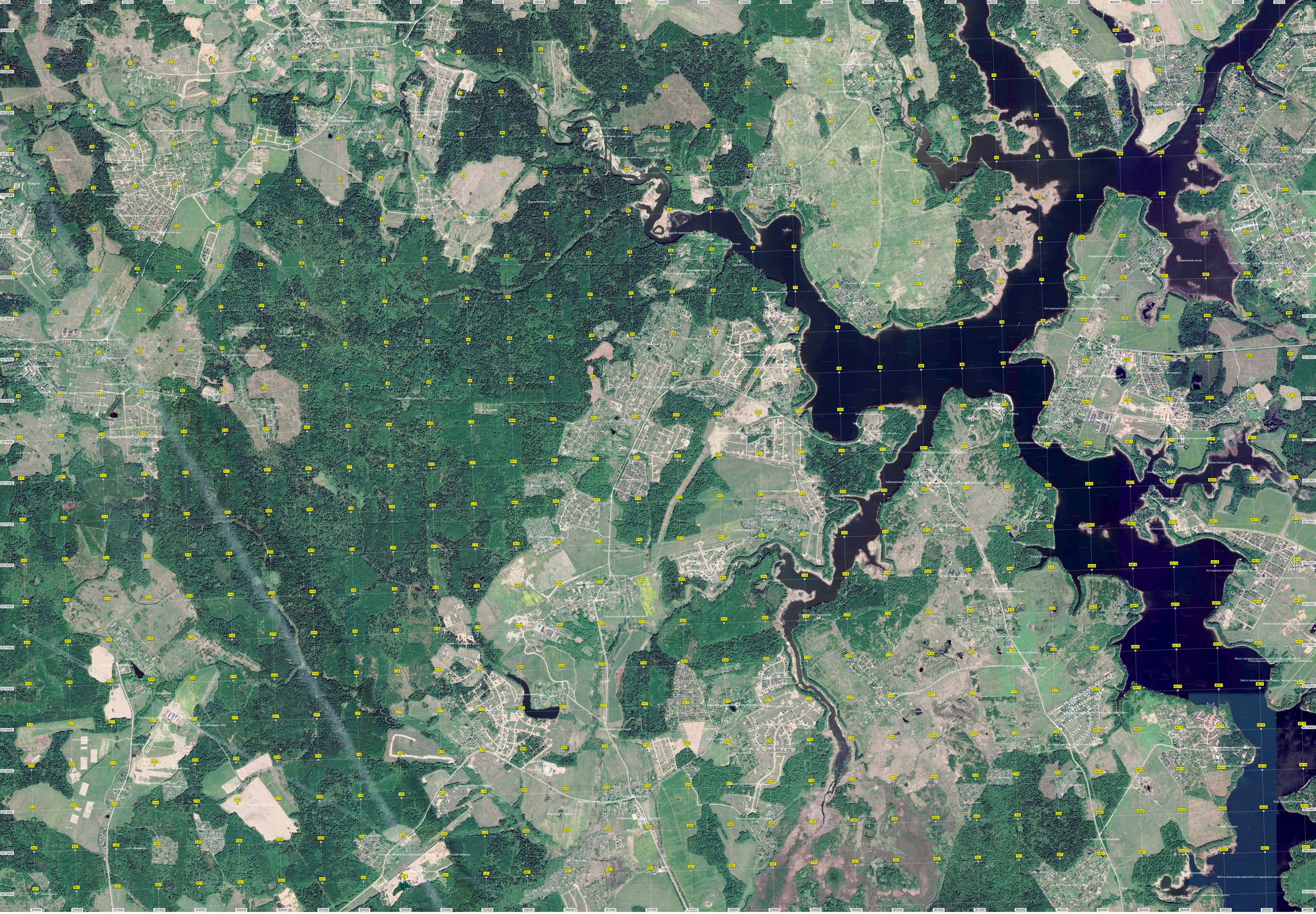
Место катастрофы вертолёта и гидроплана над Итчарой