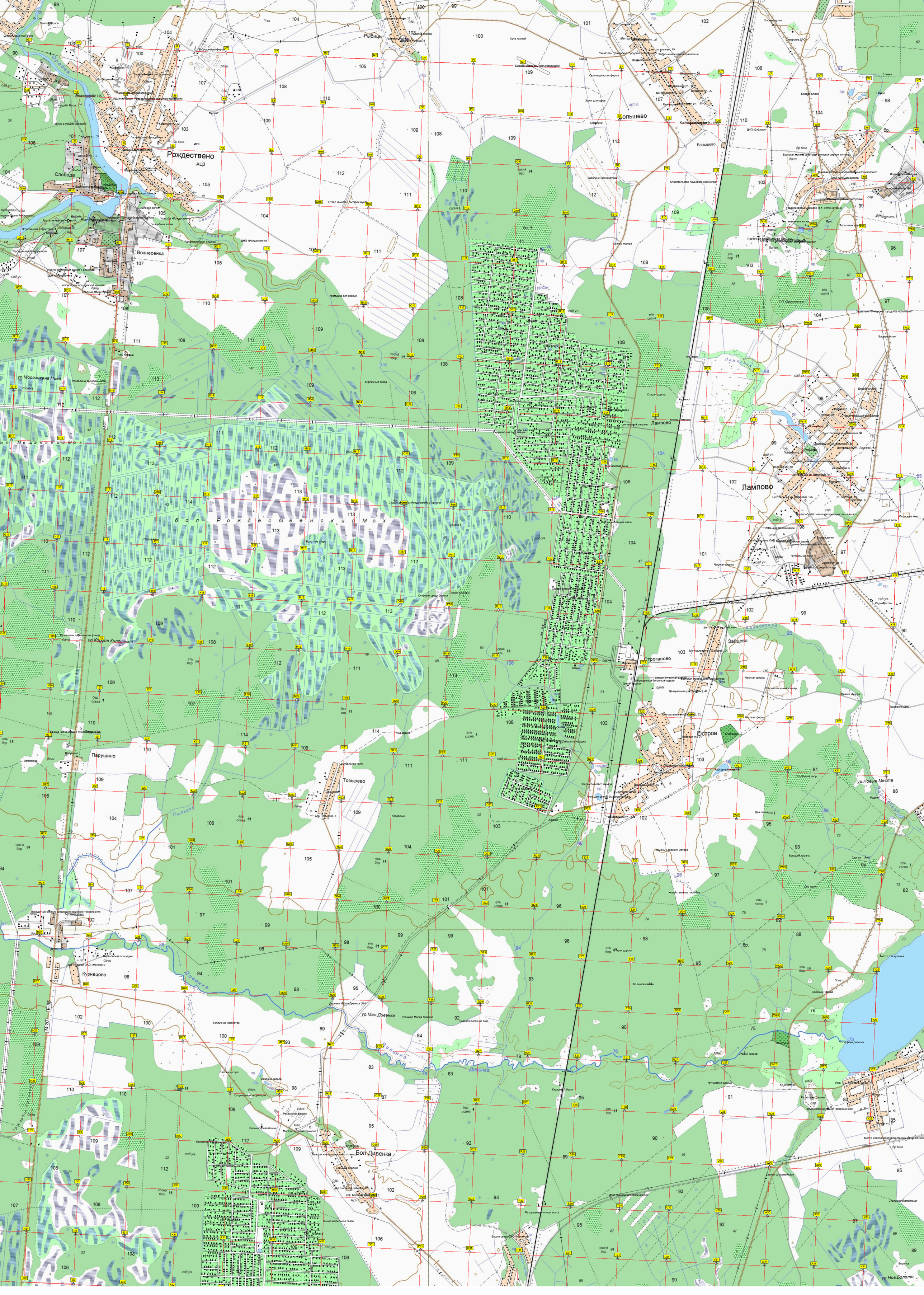
Рождествено
Большево
Лампово
Зайцево
Строганово
Остров
Тозырево
Парушино
Кузнецово
Вознесенка
Слобода
Рыбицы
Болт.Дивенка
Дивенка
Лампорка
Рождественский Мох
ур.Новые Места
ур.Мал.Дивенка
ур.Морозихина Ниеа
ур.Новое Болото