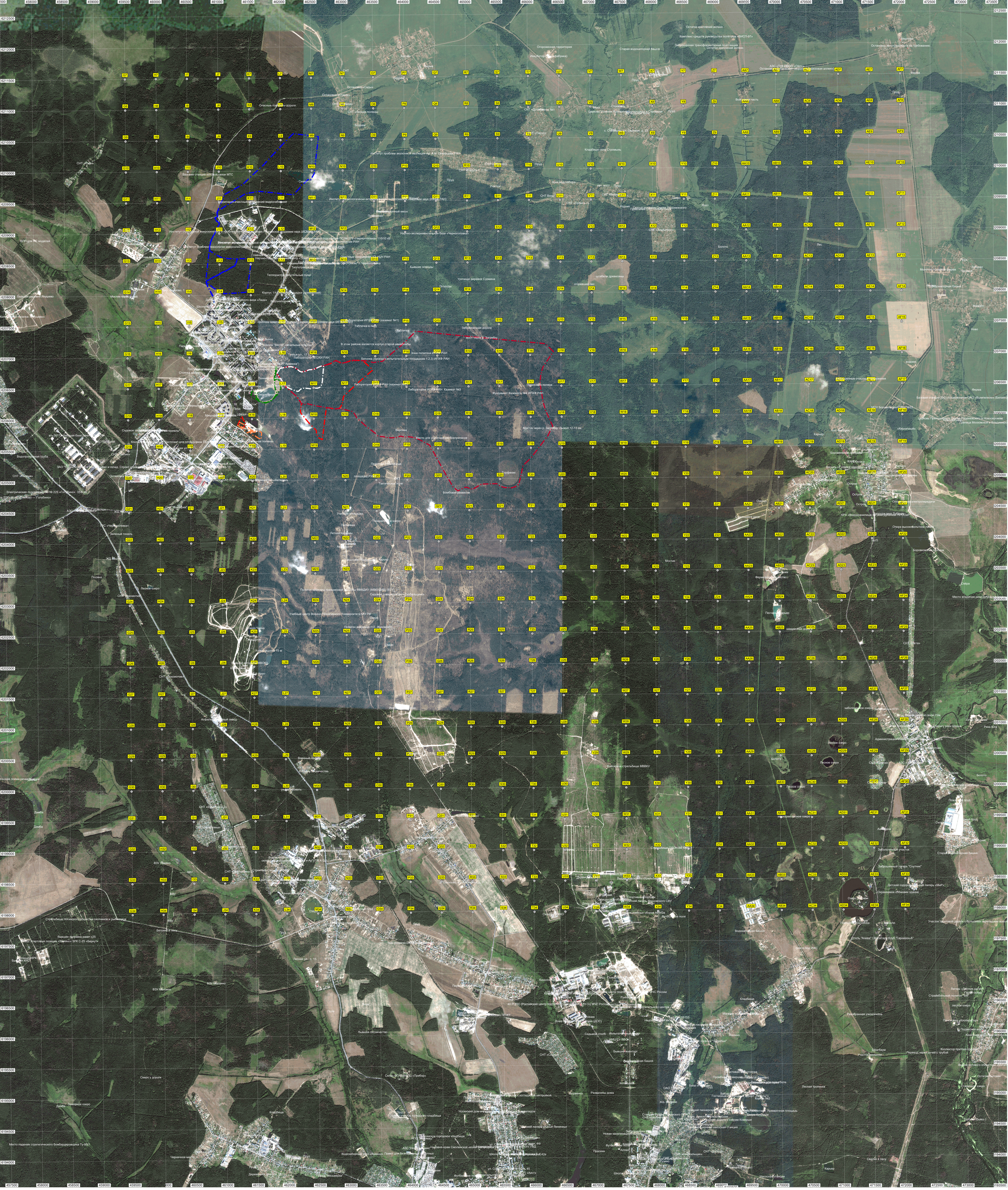
Институт проблем экологии и эволюции им. А. Н. Северцова РАН
Институт проблем химической физики РАН
Лаборатория ИПХФ РАН (каземат №1)
Лаборатория ИПХФ РАН Каземат №3
Фундамент Каземата №4 ИПХФ РАН
Бетонка (проезд к испытательным площадкам 1,2,3) ИПХФ РАН
Лаборатория ИОХ РАН
Лаборатория ИПХФ РАН
Лаборатория ИОФХБ РАН
Лаборатория ИПХЭ РАН
Лаборатория ИПХЭ РАН (каземат №1)
Лаборатория ИПХЭ РАН (каземат №2)
Лаборатория ИПХЭ РАН (каземат №3)
Лаборатория ИПХЭ РАН (каземат №4)
Лаборатория ИПХЭ РАН (каземат №5)
Лаборатория ИПХЭ РАН (каземат №6)
Лаборатория ИПХЭ РАН (каземат №7)
Лаборатория ИПХЭ РАН (каземат №8)
Лаборатория ИПХЭ РАН (каземат