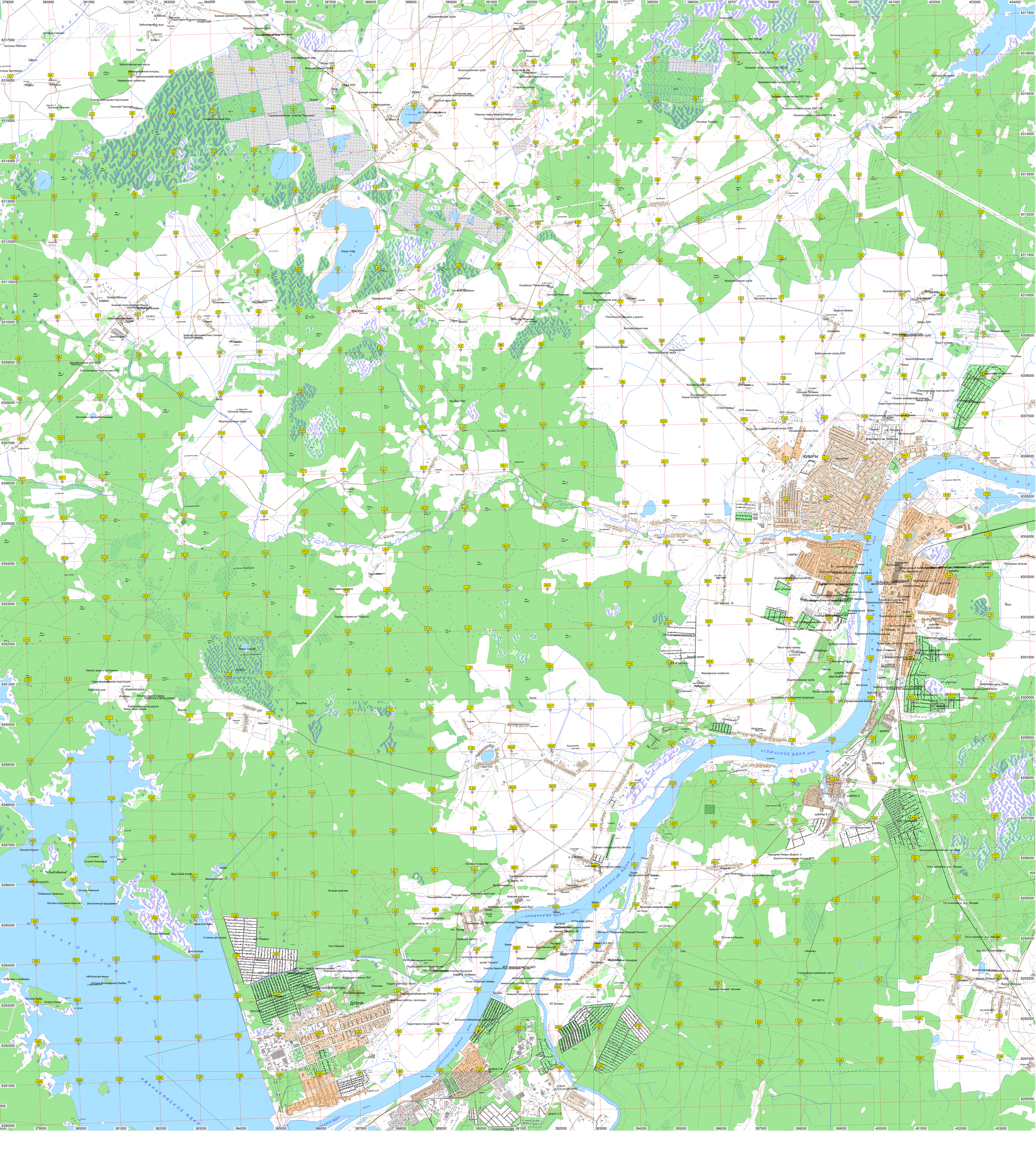
КИМРЫ
УГЛИЧСКОЕ ВДХР.
ИВАНЬКОВСКОЕ ВДХР.
ДУБНА
Озеро Усад
Озеро Тёрново
Фермерское хозяйство
Сельскохозяйственный комплекс
Кладбище "Ямолинское"
Водопропускная труба
Электрическая подстанция (ПС)
Промежуточная опора ЛЭП 750 кВ
Анкерно-угловая опора ЛЭП 750
Заброшенная опора ЛЭП
Километровый знак
Контрольно-пропускной пункт
Новый полигон ТБО
Стела "Кимры"
СНТ «Колос»
СНТ «Ильинка»
Производственная база
Мост через канаву
Добыча песка методом
Карьер
Мыльнинский бор
Проезд для обливания вожденню
СНТ «Зачарованный берег»
Стрельбище войсковой части
Бывшая "заимка" лесника
ВЧ 36713
Лесопарк
Территория ОАО "Волга"
Земляные работы, прокладка
Территория строительства
Большая набережная
Коннотуристический комплекс
Конно-спортивный клуб
Вертолётная площадка
Причальная площадка
Стоянка для лимонов
Гавань
Пляж
Бакен
Мостик
Кладбище
Сад
Поле
Лес
Болото
Пруд
Ручей
Дорога
Мост
Плотина
Шлагбаум
Переезд
Переход через мелиоративный
Трансформаторная подстанция
Газовая заправочная станция
Электрическая подстанция ПС
Водонапорная башня
Контрольно-пропускной пункт
Пожарный пруд
Теплицы
Площадка запуска
Причал
Стоянка
Лодочная товарная ферма
Аэродром Кимры (Борки) и
Взлётно-посадочная полоса ВПП
Памятник воинскому пилоту
Закоренение лобовых частиков
Заброшенная лодочная станция
Бывшая сотовая связь ПАО
Бывшая ферма
Заброшенная ферма
Заброшенные сады
Заброшенные объекты
Бывшая водонапорная станция
Бывшая сыроварня
Бывшая лесопильная
Бывшая деревня Сыновиково
Территория бывшего скотного
Территория бывшего
Бывшая
Старое кладбище
Свалка
Заболоченная местность
Сельскохозяйственные поля
Фермерское хозяйство
Гранформаторная подстанция
Котлован с железобетонными
Разрушенное строение
Полевая
Лесок
Вырубка
Ларцево
Федорова
Прорва ПЭП
Прорва ПЭП
Прорва ПЭП